



Совет депутатов  
рабочего поселка Кольцово  
шестого созыва

РЕШЕНИЕ  
(восемнадцатая сессия)

14 декабря 2022 года

№ 144

О внесении изменений в решение Совета депутатов рабочего поселка Кольцово от 29.06.2022 № 109 «Об утверждении Правил землепользования и застройки городского округа рабочего поселка Кольцово Новосибирской области»

В соответствии с Градостроительным кодексом Российской Федерации, Федеральным законом от 06.10.2003 № 13-ФЗ «Об общих принципах организации местного самоуправления в Российской Федерации», Уставом рабочего поселка Кольцово, Совет депутатов рабочего поселка Кольцово РЕШИЛ:

1. Внести в решение Совета депутатов рабочего поселка Кольцово от 29.06.2022 № 109 «Об утверждении Правил землепользования и застройки городского округа рабочего поселка Кольцово Новосибирской области» следующие изменения:

1) в Части III Правил землепользования и застройки городского округа рабочего поселка Кольцово Новосибирской области:

а) в абзаце четвертом части 2 статьи 18 слова «вновь предоставляемого» заменить словами «вновь образуемого»;

б) в части 3 статьи 20:

столбец 2 таблицы «Предельные (минимальные и/или максимальные) размеры земельных участков и предельные параметры разрешенного строительства, реконструкции объектов капитального строительства» после цифр «5,0» дополнить словами «15,0 – среднеэтажная жилая застройка»;

в) в части 3 статьи 21:

столбец 1 таблицы «Предельные (минимальные и/или максимальные) размеры земельных участков и предельные параметры разрешенного строительства, реконструкции объектов капитального строительства» после слов «Не устанавливается – земельные участки (территории) общего пользования,» дополнить словами «0,1 – общественное питание.»;

г) в наименовании статьи 27 слова «Зона религиозного назначения» заменить словами «Зона объектов религиозного использования»;

д) в части 3 статьи 34:

столбцы 1, 2, 3 таблицы «Предельные (минимальные и/или максимальные) размеры земельных участков и предельные параметры разрешенного строительства, реконструкции объектов капитального строительства» изложить в следующей редакции:

«

| S min (га)   | S max (га)   | Отступ min (м)                                   |
|--|--|--|
| 0,1<br>0,0015 – размещение гаражей для собственных нужд,<br>0,02 – хранение автотранспорта,<br>0,01 – склад,<br>Не устанавливается – земельные участки (территории) общего пользования | 5,0<br>0,01 – размещение гаражей для собственных нужд,<br>Не устанавливается – земельные участки (территории) общего пользования | 6<br>0 – размещение гаражей для собственных нужд |

»;

2) в приложении 1 к Правилам землепользования и застройки городского округа рабочего поселка Кольцово Новосибирской области:

а) часть зоны «Зона застройки среднеэтажными жилыми домами (Жс)» перевести в зону «Зона объектов здравоохранения (ОсЗ)» согласно приложению 1 к настоящему решению;

б) в наименовании зоны Ссд исключить слова «и дачного»;

3) в приложении 4 к Правилам землепользования и застройки городского округа рабочего поселка Кольцово Новосибирской области сведения о границах территориальных зон «Зона застройки среднеэтажными жилыми домами (Жс)», «Зона застройки многоэтажными жилыми домами (Жмн)», «Зона объектов автомобильного транспорта (ТА)», «Зона религиозного назначения (ОсРи)», «Зона объектов здравоохранения (ОсЗ)» изложить в редакции приложения 2 к настоящему решению.

2. Опубликовать настоящее решение в бюллетене нормативно-правовых актов рабочего поселка Кольцово «КОЛЬЦОВО-ПРАВО».

3. Настоящее решение вступает в силу со дня его опубликования.

Председатель Совета депутатов  
рабочего поселка Кольцово  
\_\_\_\_\_ С.В. Нетёсов

Глава  
рабочего поселка Кольцово  
\_\_\_\_\_ Н.Г. Красников



Приложение 1  
к решению Совета депутатов  
рабочего поселка Кольцово  
от 14.12.2022 № 144

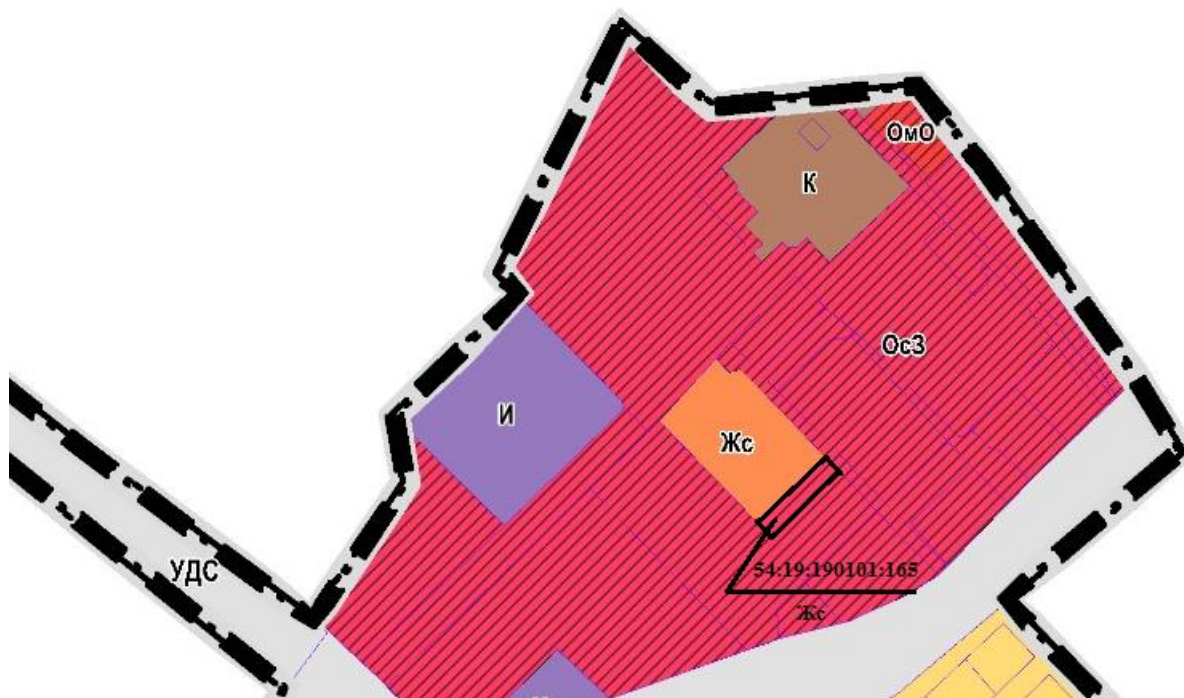

Приложение 2  
к решению Совета депутатов  
рабочего поселка Кольцово  
от 14.12.2022 № 144

ОПИСАНИЕ МЕСТОПОЛОЖЕНИЯ ГРАНИЦ  
Зона застройки среднеэтажными жилыми домами (Жс)  
(наименование объекта, местоположение границ которого описано (далее - объект))

Раздел 1

| Сведения об объекте  |  |   |            |            |     |     |  |  |
|--|--|---|------------|------------|-----|-----|--|--|
| № п/п  | Характеристики объекта   | Описание характеристик  |            |            |     |     |  |  |
| 1  | 2  | 3   |            |            |     |     |  |  |
| 1  | Местоположение объекта   | Российская Федерация, Новосибирская обл., рп Кольцово   |            |            |     |     |  |  |
| 2  | Площадь объекта +/- величина погрешности определения площади (Р+/- Дельта Р)                                   | 286289 кв.м ± 2803 кв.м   |            |            |     |     |  |  |
| 3  | Иные характеристики объекта  | <p>Основные виды разрешенного использования:<br/> Среднеэтажная жилая застройка (2.5)<br/> Хранение автотранспорта (2.7.1)<br/> Коммунальное обслуживание (3.1)<br/> Предоставление коммунальных услуг (3.1.1)<br/> Административные здания организаций, обеспечивающих предоставление коммунальных услуг (3.1.2)<br/> Дошкольное, начальное и среднее общее образование (3.5.1)<br/> Магазины (4.4)<br/> Спорт (5.1)<br/> Обеспечение занятий спортом в помещениях (5.1.2)<br/> Площадки для занятий спортом (5.1.3)<br/> Земельные участки (территории) общего пользования (12.0)<br/> Улично-дорожная сеть (12.0.1)<br/> Благоустройство территории (12.0.2)</p> <p>Условно разрешенные виды использования:<br/> Малоэтажная многоквартирная жилая застройка (2.1.1)<br/> Многоэтажная жилая застройка (высотная застройка) (2.6)<br/> Бытовое обслуживание (3.3)<br/> Оказание услуг связи (3.2.3)</p> <p>Вспомогательные виды разрешенного использования:<br/> Не устанавливается</p> <p>Предельные (минимальные и/или максимальные) размеры земельных участков:</p> <table border="1" style="width: 100%; border-collapse: collapse; margin-top: 10px;"> <thead> <tr> <th style="width: 50%;">S min (га)</th> <th style="width: 50%;">S max (га)</th> </tr> </thead> <tbody> <tr> <td style="text-align: center;">0,2</td> <td style="text-align: center;">5,0</td> </tr> <tr> <td style="text-align: center;">Не устанавливается - земельные участки (территории) общего пользования</td> <td style="text-align: center;">15,0 – среднеэтажная жилая застройка<br/>Не устанавливается - земельные участки (территории) общего пользования</td> </tr> </tbody> </table> | S min (га) | S max (га) | 0,2 | 5,0 | Не устанавливается - земельные участки (территории) общего пользования | 15,0 – среднеэтажная жилая застройка<br>Не устанавливается - земельные участки (территории) общего пользования |
| S min (га)   | S max (га)   |   |            |            |     |     |  |  |
| 0,2  | 5,0  |   |            |            |     |     |  |  |
| Не устанавливается - земельные участки (территории) общего пользования | 15,0 – среднеэтажная жилая застройка<br>Не устанавливается - земельные участки (территории) общего пользования |   |            |            |     |     |  |  |

|  |  | <p>Вне зависимости от территориальной зоны для отдельных видов разрешенного использования земельных участков, в том числе:</p> <p>1) Коммунальное обслуживание (3.1):<br/>в части объектов капитального строительства, используемых для поставки воды, тепла, электричества, газа, предоставления услуг связи, отвода канализационных стоков, очистки и уборки объектов недвижимости (котельные, водозаборы, очистные сооружения, насосные станции, водопроводы, линии электропередачи, трансформаторные подстанции, газопроводы, линии связи, телефонные станции, канализация).</p> <table border="1" data-bbox="928 629 1412 730"> <thead> <tr> <th>S min (га)</th> <th>S max (га)</th> </tr> </thead> <tbody> <tr> <td>Не устанавливается для линейных объектов,<br/>0,01 - для иных</td> <td>25,0 - для линейных объектов,<br/>0,15 - для иных</td> </tr> </tbody> </table> <p>2) Дошкольное, начальное и среднее общее образование (3.5.1)</p> <table border="1" data-bbox="928 826 1412 878"> <thead> <tr> <th>S min (га)</th> <th>S max (га)</th> </tr> </thead> <tbody> <tr> <td>0,1</td> <td>5,0</td> </tr> </tbody> </table> | S min (га) | S max (га) | Не устанавливается для линейных объектов,<br>0,01 - для иных | 25,0 - для линейных объектов,<br>0,15 - для иных | S min (га) | S max (га) | 0,1 | 5,0 |
|--|--|--|------------|------------|--|--|------------|------------|-----|-----|
| S min (га)   | S max (га)                                       |  |            |            |  |  |            |            |     |     |
| Не устанавливается для линейных объектов,<br>0,01 - для иных | 25,0 - для линейных объектов,<br>0,15 - для иных |  |            |            |  |  |            |            |     |     |
| S min (га)   | S max (га)                                       |  |            |            |  |  |            |            |     |     |
| 0,1  | 5,0  |  |            |            |  |  |            |            |     |     |

Раздел 2

| Сведения о местоположении границ объекта        |               |            |   |  |  |
|---|---------------|------------|---|--|--|
| 1. Система координат <u>МСК НСО, зона 4</u>     |               |            |   |  |  |
| 2. Сведения о характерных точках границ объекта |               |            |   |  |  |
| Обозначение<br>характерных<br>точек границ      | Координаты, м |            | Метод определения<br>координат<br>характерной точки | Средняя<br>квадратическая<br>погрешность<br>положения<br>характерной точки<br>( $M_i$ ), м | Описание<br>обозначения<br>точки<br>местности (при<br>наличии) |
|   | X             | Y          |   |  |  |
| 1   | 2             | 3          | 4   | 5  | 6  |
| Зона1(1)  | -             | -          | -   | -  | -  |
| 1   | 478231.96     | 4214166.56 | Картометрический<br>метод                           | 2.50   | -  |
| 2   | 478204.93     | 4214153.39 | Картометрический<br>метод                           | 2.50   | -  |
| 3   | 478183.72     | 4214140.15 | Картометрический<br>метод                           | 2.50   | -  |
| 4   | 478184.84     | 4214137.99 | Картометрический<br>метод                           | 2.50   | -  |
| 5   | 478185.82     | 4214138.10 | Картометрический<br>метод                           | 2.50   | -  |
| 6   | 478186.68     | 4214131.05 | Картометрический<br>метод                           | 2.50   | -  |
| 7   | 478184.50     | 4214130.79 | Картометрический<br>метод                           | 2.50   | -  |
| 8   | 478183.97     | 4214135.20 | Картометрический<br>метод                           | 2.50   | -  |
| 9   | 478173.94     | 4214130.79 | Картометрический<br>метод                           | 2.50   | -  |
| 10  | 478176.11     | 4214127.21 | Картометрический<br>метод                           | 2.50   | -  |
| 11  | 478165.34     | 4214116.26 | Картометрический<br>метод                           | 2.50   | -  |
| 12  | 478149.33     | 4214099.52 | Картометрический<br>метод                           | 2.50   | -  |
| 13  | 478134.63     | 4214087.13 | Картометрический<br>метод                           | 2.50   | -  |
| 14  | 478119.78     | 4214075.55 | Картометрический<br>метод                           | 2.50   | -  |
| 15  | 478116.19     | 4214073.09 | Картометрический<br>метод                           | 2.50   | -  |
| 16  | 478111.98     | 4214070.78 | Картометрический<br>метод                           | 2.50   | -  |
| 17  | 478097.06     | 4214081.26 | Картометрический<br>метод                           | 2.50   | -  |
| 18  | 478094.79     | 4214083.59 | Картометрический<br>метод                           | 2.50   | -  |
| 19  | 478094.39     | 4214084.01 | Картометрический<br>метод                           | 2.50   | -  |
| 20  | 478094.38     | 4214084.02 | Картометрический<br>метод                           | 2.50   | -  |
| 21  | 478092.82     | 4214084.16 | Картометрический<br>метод                           | 2.50   | -  |
| 22  | 478085.36     | 4214089.29 | Картометрический<br>метод                           | 2.50   | -  |
| 23  | 478083.05     | 4214092.36 | Картометрический<br>метод                           | 2.50   | -  |
| 24  | 478082.76     | 4214090.86 | Картометрический<br>метод                           | 2.50   | -  |
| 25  | 478081.90     | 4214091.03 | Картометрический<br>метод                           | 2.50   | -  |

|    |           |            |                        |      |   |
|----|-----------|------------|------------------------|------|---|
| 26 | 478080.60 | 4214091.28 | Картометрический метод | 2.50 | – |
| 27 | 478081.26 | 4214094.73 | Картометрический метод | 2.50 | – |
| 28 | 478078.27 | 4214098.72 | Картометрический метод | 2.50 | – |
| 29 | 478073.54 | 4214105.02 | Картометрический метод | 2.50 | – |
| 30 | 478065.82 | 4214115.31 | Картометрический метод | 2.50 | – |
| 31 | 478066.62 | 4214122.21 | Картометрический метод | 2.50 | – |
| 32 | 478065.85 | 4214124.08 | Картометрический метод | 2.50 | – |
| 33 | 478063.98 | 4214128.62 | Картометрический метод | 2.50 | – |
| 34 | 478063.04 | 4214130.84 | Картометрический метод | 2.50 | – |
| 35 | 478025.14 | 4214112.37 | Картометрический метод | 2.50 | – |
| 36 | 478012.95 | 4214109.12 | Картометрический метод | 2.50 | – |
| 37 | 478008.30 | 4214115.20 | Картометрический метод | 2.50 | – |
| 38 | 478006.07 | 4214117.52 | Картометрический метод | 2.50 | – |
| 39 | 477983.32 | 4214096.05 | Картометрический метод | 2.50 | – |
| 40 | 477960.62 | 4214074.62 | Картометрический метод | 2.50 | – |
| 41 | 477937.18 | 4214053.99 | Картометрический метод | 2.50 | – |
| 42 | 477912.78 | 4214034.58 | Картометрический метод | 2.50 | – |
| 43 | 477888.35 | 4214015.16 | Картометрический метод | 2.50 | – |
| 44 | 477863.95 | 4213995.70 | Картометрический метод | 2.50 | – |
| 45 | 477864.96 | 4213994.19 | Картометрический метод | 2.50 | – |
| 46 | 477868.69 | 4213938.09 | Картометрический метод | 2.50 | – |
| 47 | 477868.69 | 4213938.08 | Картометрический метод | 2.50 | – |
| 48 | 477894.21 | 4213863.84 | Картометрический метод | 2.50 | – |
| 49 | 477967.17 | 4213819.07 | Картометрический метод | 2.50 | – |
| 50 | 478032.04 | 4213766.94 | Картометрический метод | 2.50 | – |
| 51 | 478218.17 | 4213790.44 | Картометрический метод | 2.50 | – |
| 52 | 478354.62 | 4213937.96 | Картометрический метод | 2.50 | – |
| 53 | 478354.62 | 4213937.97 | Картометрический метод | 2.50 | – |
| 54 | 478354.62 | 4213938.21 | Картометрический метод | 2.50 | – |
| 55 | 478354.86 | 4213938.21 | Картометрический метод | 2.50 | – |
| 56 | 478357.63 | 4213941.21 | Картометрический метод | 2.50 | – |
| 57 | 478376.51 | 4214078.41 | Картометрический метод | 2.50 | – |
| 58 | 478376.51 | 4214078.42 | Картометрический метод | 2.50 | – |
| 59 | 478375.62 | 4214078.89 | Картометрический метод | 2.50 | – |

|          |           |            |                        |      |   |
|----------|-----------|------------|------------------------|------|---|
| 60       | 478371.85 | 4214077.16 | Картометрический метод | 2.50 | – |
| 61       | 478371.84 | 4214077.15 | Картометрический метод | 2.50 | – |
| 62       | 478370.12 | 4214073.69 | Картометрический метод | 2.50 | – |
| 63       | 478367.06 | 4214068.26 | Картометрический метод | 2.50 | – |
| 64       | 478363.73 | 4214062.92 | Картометрический метод | 2.50 | – |
| 65       | 478360.92 | 4214059.13 | Картометрический метод | 2.50 | – |
| 66       | 478360.06 | 4214057.97 | Картометрический метод | 2.50 | – |
| 67       | 478356.12 | 4214053.14 | Картометрический метод | 2.50 | – |
| 68       | 478351.87 | 4214048.58 | Картометрический метод | 2.50 | – |
| 69       | 478348.95 | 4214045.88 | Картометрический метод | 2.50 | – |
| 70       | 478347.31 | 4214044.35 | Картометрический метод | 2.50 | – |
| 71       | 478342.55 | 4214040.40 | Картометрический метод | 2.50 | – |
| 72       | 478337.49 | 4214036.73 | Картометрический метод | 2.50 | – |
| 73       | 478332.33 | 4214033.40 | Картометрический метод | 2.50 | – |
| 74       | 478331.52 | 4214032.96 | Картометрический метод | 2.50 | – |
| 75       | 478302.62 | 4214019.03 | Картометрический метод | 2.50 | – |
| 76       | 478298.28 | 4214016.94 | Картометрический метод | 2.50 | – |
| 77       | 478290.19 | 4214035.20 | Картометрический метод | 2.50 | – |
| 78       | 478238.83 | 4214151.11 | Картометрический метод | 2.50 | – |
| 79       | 478234.90 | 4214160.00 | Картометрический метод | 2.50 | – |
| 80       | 478231.43 | 4214158.02 | Картометрический метод | 2.50 | – |
| 81       | 478230.35 | 4214159.94 | Картометрический метод | 2.50 | – |
| 82       | 478233.99 | 4214162.01 | Картометрический метод | 2.50 | – |
| 1        | 478231.96 | 4214166.56 | Картометрический метод | 2.50 | – |
| Зона1(2) | –         | –          | –                      | –    | – |
| 83       | 478100.39 | 4214337.88 | Картометрический метод | 2.50 | – |
| 84       | 478052.35 | 4214316.33 | Картометрический метод | 2.50 | – |
| 85       | 478006.78 | 4214295.88 | Картометрический метод | 2.50 | – |
| 86       | 477970.75 | 4214279.70 | Картометрический метод | 2.50 | – |
| 87       | 477976.79 | 4214265.48 | Картометрический метод | 2.50 | – |
| 88       | 477989.48 | 4214236.86 | Картометрический метод | 2.50 | – |
| 89       | 478003.18 | 4214243.28 | Картометрический метод | 2.50 | – |
| 90       | 478026.43 | 4214254.38 | Картометрический метод | 2.50 | – |
| 91       | 478032.42 | 4214257.24 | Картометрический метод | 2.50 | – |
| 92       | 478055.25 | 4214267.03 | Картометрический       | 2.50 | – |

|          |           |            |                        |      |   |
|----------|-----------|------------|------------------------|------|---|
|          |           |            | метод                  |      |   |
| 93       | 478081.42 | 4214279.08 | Картометрический метод | 2.50 | – |
| 94       | 478104.30 | 4214289.56 | Картометрический метод | 2.50 | – |
| 95       | 478114.06 | 4214294.09 | Картометрический метод | 2.50 | – |
| 96       | 478117.01 | 4214295.50 | Картометрический метод | 2.50 | – |
| 97       | 478118.92 | 4214296.73 | Картометрический метод | 2.50 | – |
| 98       | 478119.53 | 4214297.64 | Картометрический метод | 2.50 | – |
| 99       | 478111.66 | 4214312.75 | Картометрический метод | 2.50 | – |
| 100      | 478110.59 | 4214313.70 | Картометрический метод | 2.50 | – |
| 101      | 478110.02 | 4214314.03 | Картометрический метод | 2.50 | – |
| 102      | 478109.08 | 4214314.27 | Картометрический метод | 2.50 | – |
| 103      | 478107.90 | 4214314.39 | Картометрический метод | 2.50 | – |
| 104      | 478106.35 | 4214318.05 | Картометрический метод | 2.50 | – |
| 105      | 478110.95 | 4214320.43 | Картометрический метод | 2.50 | – |
| 106      | 478103.13 | 4214336.84 | Картометрический метод | 2.50 | – |
| 83       | 478100.39 | 4214337.88 | Картометрический метод | 2.50 | – |
| Зона1(3) | –         | –          | –                      | –    | – |
| 107      | 478167.49 | 4214427.50 | Картометрический метод | 2.50 | – |
| 108      | 478138.57 | 4214362.63 | Картометрический метод | 2.50 | – |
| 109      | 478134.28 | 4214350.75 | Картометрический метод | 2.50 | – |
| 110      | 478134.07 | 4214345.19 | Картометрический метод | 2.50 | – |
| 111      | 478137.98 | 4214344.21 | Картометрический метод | 2.50 | – |
| 112      | 478144.47 | 4214342.73 | Картометрический метод | 2.50 | – |
| 113      | 478143.59 | 4214338.65 | Картометрический метод | 2.50 | – |
| 114      | 478121.91 | 4214343.46 | Картометрический метод | 2.50 | – |
| 115      | 478119.54 | 4214343.83 | Картометрический метод | 2.50 | – |
| 116      | 478140.05 | 4214298.63 | Картометрический метод | 2.50 | – |
| 117      | 478157.78 | 4214260.20 | Картометрический метод | 2.50 | – |
| 118      | 478159.56 | 4214255.83 | Картометрический метод | 2.50 | – |
| 119      | 478163.25 | 4214251.62 | Картометрический метод | 2.50 | – |
| 120      | 478205.17 | 4214269.51 | Картометрический метод | 2.50 | – |
| 121      | 478172.47 | 4214332.53 | Картометрический метод | 2.50 | – |
| 122      | 478174.01 | 4214335.41 | Картометрический метод | 2.50 | – |
| 123      | 478212.34 | 4214407.24 | Картометрический метод | 2.50 | – |
| 124      | 478212.43 | 4214407.41 | Картометрический метод | 2.50 | – |

|          |           |            |                        |      |   |
|----------|-----------|------------|------------------------|------|---|
| 107      | 478167.49 | 4214427.50 | Картометрический метод | 2.50 | – |
| Зона1(4) | –         | –          | –                      | –    | – |
| 125      | 478143.36 | 4214543.54 | Картометрический метод | 2.50 | – |
| 126      | 478129.18 | 4214537.29 | Картометрический метод | 2.50 | – |
| 127      | 478094.66 | 4214518.26 | Картометрический метод | 2.50 | – |
| 128      | 478091.95 | 4214518.11 | Картометрический метод | 2.50 | – |
| 129      | 478118.18 | 4214461.32 | Картометрический метод | 2.50 | – |
| 130      | 478089.80 | 4214394.39 | Картометрический метод | 2.50 | – |
| 131      | 478083.61 | 4214391.61 | Картометрический метод | 2.50 | – |
| 132      | 478083.60 | 4214391.61 | Картометрический метод | 2.50 | – |
| 133      | 478048.86 | 4214374.40 | Картометрический метод | 2.50 | – |
| 134      | 478043.26 | 4214381.58 | Картометрический метод | 2.50 | – |
| 135      | 478028.54 | 4214374.88 | Картометрический метод | 2.50 | – |
| 136      | 477988.43 | 4214356.57 | Картометрический метод | 2.50 | – |
| 137      | 477983.52 | 4214354.25 | Картометрический метод | 2.50 | – |
| 138      | 477978.41 | 4214352.30 | Картометрический метод | 2.50 | – |
| 139      | 477945.25 | 4214355.96 | Картометрический метод | 2.50 | – |
| 140      | 477942.35 | 4214354.44 | Картометрический метод | 2.50 | – |
| 141      | 477932.07 | 4214349.06 | Картометрический метод | 2.50 | – |
| 142      | 477932.07 | 4214349.05 | Картометрический метод | 2.50 | – |
| 143      | 477932.08 | 4214349.06 | Картометрический метод | 2.50 | – |
| 144      | 477948.44 | 4214317.28 | Картометрический метод | 2.50 | – |
| 145      | 477957.90 | 4214296.70 | Картометрический метод | 2.50 | – |
| 146      | 477959.85 | 4214292.64 | Картометрический метод | 2.50 | – |
| 147      | 477999.89 | 4214310.29 | Картометрический метод | 2.50 | – |
| 148      | 478010.62 | 4214315.01 | Картометрический метод | 2.50 | – |
| 149      | 478010.65 | 4214315.03 | Картометрический метод | 2.50 | – |
| 150      | 478048.53 | 4214332.48 | Картометрический метод | 2.50 | – |
| 151      | 478051.98 | 4214335.78 | Картометрический метод | 2.50 | – |
| 152      | 478097.93 | 4214357.85 | Картометрический метод | 2.50 | – |
| 153      | 478125.21 | 4214370.96 | Картометрический метод | 2.50 | – |
| 154      | 478158.57 | 4214449.75 | Картометрический метод | 2.50 | – |
| 155      | 478158.67 | 4214449.98 | Картометрический метод | 2.50 | – |
| 156      | 478162.23 | 4214458.40 | Картометрический метод | 2.50 | – |
| 157      | 478165.24 | 4214465.60 | Картометрический метод | 2.50 | – |



|          |           |            |                        |      |   |
|----------|-----------|------------|------------------------|------|---|
|          |           |            | метод                  |      |   |
| 158      | 478170.36 | 4214476.34 | Картометрический метод | 2.50 | – |
| 159      | 478174.41 | 4214485.47 | Картометрический метод | 2.50 | – |
| 125      | 478143.36 | 4214543.54 | Картометрический метод | 2.50 | – |
| Зона1(5) | –         | –          | –                      | –    | – |
| 160      | 478298.28 | 4214545.53 | Картометрический метод | 2.50 | – |
| 161      | 478274.37 | 4214531.01 | Картометрический метод | 2.50 | – |
| 162      | 478209.69 | 4214495.19 | Картометрический метод | 2.50 | – |
| 163      | 478221.10 | 4214474.54 | Картометрический метод | 2.50 | – |
| 164      | 478224.27 | 4214468.30 | Картометрический метод | 2.50 | – |
| 165      | 478229.79 | 4214460.00 | Картометрический метод | 2.50 | – |
| 166      | 478234.39 | 4214452.08 | Картометрический метод | 2.50 | – |
| 167      | 478242.82 | 4214436.46 | Картометрический метод | 2.50 | – |
| 168      | 478244.16 | 4214436.56 | Картометрический метод | 2.50 | – |
| 169      | 478246.01 | 4214432.35 | Картометрический метод | 2.50 | – |
| 170      | 478256.35 | 4214415.09 | Картометрический метод | 2.50 | – |
| 171      | 478255.31 | 4214414.56 | Картометрический метод | 2.50 | – |
| 172      | 478287.49 | 4214430.75 | Картометрический метод | 2.50 | – |
| 173      | 478299.14 | 4214436.61 | Картометрический метод | 2.50 | – |
| 174      | 478312.55 | 4214410.82 | Картометрический метод | 2.50 | – |
| 175      | 478346.31 | 4214429.39 | Картометрический метод | 2.50 | – |
| 176      | 478364.28 | 4214439.97 | Картометрический метод | 2.50 | – |
| 177      | 478361.03 | 4214446.47 | Картометрический метод | 2.50 | – |
| 178      | 478350.18 | 4214465.96 | Картометрический метод | 2.50 | – |
| 179      | 478349.50 | 4214465.62 | Картометрический метод | 2.50 | – |
| 180      | 478346.40 | 4214464.10 | Картометрический метод | 2.50 | – |
| 181      | 478345.53 | 4214463.66 | Картометрический метод | 2.50 | – |
| 182      | 478344.21 | 4214463.01 | Картометрический метод | 2.50 | – |
| 183      | 478319.26 | 4214507.79 | Картометрический метод | 2.50 | – |
| 160      | 478298.28 | 4214545.53 | Картометрический метод | 2.50 | – |
| Зона1(6) | –         | –          | –                      | –    | – |
| 184      | 478268.40 | 4214579.13 | Картометрический метод | 2.50 | – |
| 185      | 478216.51 | 4214549.41 | Картометрический метод | 2.50 | – |
| 186      | 478214.11 | 4214550.09 | Картометрический метод | 2.50 | – |
| 187      | 478230.42 | 4214520.38 | Картометрический метод | 2.50 | – |
| 188      | 478232.60 | 4214516.76 | Картометрический метод | 2.50 | – |

|          |           |            |                        |      |   |
|----------|-----------|------------|------------------------|------|---|
|          |           |            | метод                  |      |   |
| 189      | 478287.23 | 4214548.52 | Картометрический метод | 2.50 | – |
| 190      | 478278.94 | 4214565.74 | Картометрический метод | 2.50 | – |
| 191      | 478275.59 | 4214564.06 | Картометрический метод | 2.50 | – |
| 192      | 478271.27 | 4214571.85 | Картометрический метод | 2.50 | – |
| 193      | 478274.66 | 4214574.69 | Картометрический метод | 2.50 | – |
| 194      | 478273.19 | 4214577.42 | Картометрический метод | 2.50 | – |
| 184      | 478268.40 | 4214579.13 | Картометрический метод | 2.50 | – |
| Зона1(7) | –         | –          | –                      | –    | – |
| 195      | 478328.36 | 4214604.63 | Картометрический метод | 2.50 | – |
| 196      | 478324.92 | 4214603.85 | Картометрический метод | 2.50 | – |
| 197      | 478272.45 | 4214591.56 | Картометрический метод | 2.50 | – |
| 198      | 478273.67 | 4214588.84 | Картометрический метод | 2.50 | – |
| 199      | 478276.19 | 4214584.47 | Картометрический метод | 2.50 | – |
| 200      | 478277.78 | 4214582.18 | Картометрический метод | 2.50 | – |
| 201      | 478282.88 | 4214575.49 | Картометрический метод | 2.50 | – |
| 202      | 478294.09 | 4214555.25 | Картометрический метод | 2.50 | – |
| 203      | 478300.42 | 4214555.54 | Картометрический метод | 2.50 | – |
| 204      | 478302.22 | 4214555.72 | Картометрический метод | 2.50 | – |
| 205      | 478304.08 | 4214556.17 | Картометрический метод | 2.50 | – |
| 206      | 478305.18 | 4214556.52 | Картометрический метод | 2.50 | – |
| 207      | 478306.77 | 4214557.27 | Картометрический метод | 2.50 | – |
| 208      | 478313.84 | 4214561.60 | Картометрический метод | 2.50 | – |
| 209      | 478338.39 | 4214575.17 | Картометрический метод | 2.50 | – |
| 210      | 478348.70 | 4214580.90 | Картометрический метод | 2.50 | – |
| 211      | 478358.49 | 4214562.91 | Картометрический метод | 2.50 | – |
| 212      | 478360.18 | 4214561.46 | Картометрический метод | 2.50 | – |
| 213      | 478362.79 | 4214560.90 | Картометрический метод | 2.50 | – |
| 214      | 478365.89 | 4214557.36 | Картометрический метод | 2.50 | – |
| 215      | 478364.48 | 4214555.98 | Картометрический метод | 2.50 | – |
| 216      | 478364.29 | 4214555.66 | Картометрический метод | 2.50 | – |
| 217      | 478364.15 | 4214555.20 | Картометрический метод | 2.50 | – |
| 218      | 478364.10 | 4214554.79 | Картометрический метод | 2.50 | – |
| 219      | 478364.37 | 4214552.76 | Картометрический метод | 2.50 | – |
| 220      | 478371.48 | 4214538.86 | Картометрический метод | 2.50 | – |

|          |           |            |                        |      |   |
|----------|-----------|------------|------------------------|------|---|
| 221      | 478368.40 | 4214536.51 | Картометрический метод | 2.50 | – |
| 222      | 478350.50 | 4214569.86 | Картометрический метод | 2.50 | – |
| 223      | 478347.82 | 4214572.51 | Картометрический метод | 2.50 | – |
| 224      | 478346.14 | 4214572.83 | Картометрический метод | 2.50 | – |
| 225      | 478309.32 | 4214552.13 | Картометрический метод | 2.50 | – |
| 226      | 478317.27 | 4214536.51 | Картометрический метод | 2.50 | – |
| 227      | 478332.64 | 4214506.67 | Картометрический метод | 2.50 | – |
| 228      | 478333.61 | 4214504.98 | Картометрический метод | 2.50 | – |
| 229      | 478344.32 | 4214486.25 | Картометрический метод | 2.50 | – |
| 230      | 478353.96 | 4214468.76 | Картометрический метод | 2.50 | – |
| 231      | 478416.62 | 4214515.08 | Картометрический метод | 2.50 | – |
| 232      | 478417.77 | 4214523.42 | Картометрический метод | 2.50 | – |
| 233      | 478403.65 | 4214549.87 | Картометрический метод | 2.50 | – |
| 234      | 478377.42 | 4214599.00 | Картометрический метод | 2.50 | – |
| 235      | 478343.42 | 4214579.45 | Картометрический метод | 2.50 | – |
| 236      | 478332.00 | 4214598.15 | Картометрический метод | 2.50 | – |
| 237      | 478329.90 | 4214601.61 | Картометрический метод | 2.50 | – |
| 195      | 478328.36 | 4214604.63 | Картометрический метод | 2.50 | – |
| Зона1(8) | –         | –          | –                      | –    | – |
| 238      | 477938.97 | 4214762.64 | Картометрический метод | 2.50 | – |
| 239      | 477925.21 | 4214761.79 | Картометрический метод | 2.50 | – |
| 240      | 477908.43 | 4214744.63 | Картометрический метод | 2.50 | – |
| 241      | 477897.97 | 4214733.89 | Картометрический метод | 2.50 | – |
| 242      | 477898.54 | 4214733.31 | Картометрический метод | 2.50 | – |
| 243      | 477899.68 | 4214732.16 | Картометрический метод | 2.50 | – |
| 244      | 477890.50 | 4214722.99 | Картометрический метод | 2.50 | – |
| 245      | 477886.60 | 4214719.47 | Картометрический метод | 2.50 | – |
| 246      | 477878.22 | 4214720.38 | Картометрический метод | 2.50 | – |
| 247      | 477875.40 | 4214718.37 | Картометрический метод | 2.50 | – |
| 248      | 477849.48 | 4214695.39 | Картометрический метод | 2.50 | – |
| 249      | 477835.44 | 4214682.47 | Картометрический метод | 2.50 | – |
| 250      | 477840.10 | 4214677.10 | Картометрический метод | 2.50 | – |
| 251      | 477868.43 | 4214647.43 | Картометрический метод | 2.50 | – |
| 252      | 477906.65 | 4214610.60 | Картометрический метод | 2.50 | – |
| 253      | 477911.07 | 4214604.33 | Картометрический       | 2.50 | – |

|          |           |            |                        |      |   |
|----------|-----------|------------|------------------------|------|---|
|          |           |            | метод                  |      |   |
| 254      | 477919.14 | 4214612.56 | Картометрический метод | 2.50 | – |
| 255      | 477929.16 | 4214622.76 | Картометрический метод | 2.50 | – |
| 256      | 477952.64 | 4214623.03 | Картометрический метод | 2.50 | – |
| 257      | 477969.88 | 4214640.47 | Картометрический метод | 2.50 | – |
| 258      | 478016.71 | 4214686.70 | Картометрический метод | 2.50 | – |
| 259      | 478002.05 | 4214700.99 | Картометрический метод | 2.50 | – |
| 260      | 477982.70 | 4214719.86 | Картометрический метод | 2.50 | – |
| 261      | 477951.02 | 4214750.77 | Картометрический метод | 2.50 | – |
| 238      | 477938.97 | 4214762.64 | Картометрический метод | 2.50 | – |
| Зона1(9) | –         | –          | –                      | –    | – |
| 262      | 477936.85 | 4214947.62 | Картометрический метод | 2.50 | – |
| 263      | 477912.70 | 4214922.58 | Картометрический метод | 2.50 | – |
| 264      | 477896.04 | 4214905.30 | Картометрический метод | 2.50 | – |
| 265      | 477893.26 | 4214902.42 | Картометрический метод | 2.50 | – |
| 266      | 477897.10 | 4214899.02 | Картометрический метод | 2.50 | – |
| 267      | 477891.74 | 4214893.53 | Картометрический метод | 2.50 | – |
| 268      | 477892.68 | 4214892.56 | Картометрический метод | 2.50 | – |
| 269      | 477890.45 | 4214890.42 | Картометрический метод | 2.50 | – |
| 270      | 477889.58 | 4214891.33 | Картометрический метод | 2.50 | – |
| 271      | 477844.86 | 4214845.63 | Картометрический метод | 2.50 | – |
| 272      | 477879.31 | 4214811.44 | Картометрический метод | 2.50 | – |
| 273      | 477876.85 | 4214808.92 | Картометрический метод | 2.50 | – |
| 274      | 477886.11 | 4214799.65 | Картометрический метод | 2.50 | – |
| 275      | 477889.05 | 4214796.84 | Картометрический метод | 2.50 | – |
| 276      | 477916.93 | 4214770.13 | Картометрический метод | 2.50 | – |
| 277      | 477954.79 | 4214772.44 | Картометрический метод | 2.50 | – |
| 278      | 477993.05 | 4214811.44 | Картометрический метод | 2.50 | – |
| 279      | 477992.13 | 4214819.21 | Картометрический метод | 2.50 | – |
| 280      | 477980.33 | 4214830.43 | Картометрический метод | 2.50 | – |
| 281      | 477973.37 | 4214837.02 | Картометрический метод | 2.50 | – |
| 282      | 477977.38 | 4214841.05 | Картометрический метод | 2.50 | – |
| 283      | 477984.34 | 4214834.41 | Картометрический метод | 2.50 | – |
| 284      | 477995.96 | 4214823.11 | Картометрический метод | 2.50 | – |
| 285      | 478004.22 | 4214822.70 | Картометрический метод | 2.50 | – |

|           |           |            |                        |      |   |
|-----------|-----------|------------|------------------------|------|---|
| 286       | 478027.45 | 4214846.59 | Картометрический метод | 2.50 | – |
| 287       | 478027.43 | 4214846.60 | Картометрический метод | 2.50 | – |
| 288       | 478016.29 | 4214860.14 | Картометрический метод | 2.50 | – |
| 289       | 477995.88 | 4214886.67 | Картометрический метод | 2.50 | – |
| 262       | 477936.85 | 4214947.62 | Картометрический метод | 2.50 | – |
| Зона1(10) | –         | –          | –                      | –    | – |
| 290       | 477688.54 | 4214982.91 | Картометрический метод | 2.50 | – |
| 291       | 477671.99 | 4214975.81 | Картометрический метод | 2.50 | – |
| 292       | 477671.40 | 4214975.55 | Картометрический метод | 2.50 | – |
| 293       | 477670.84 | 4214975.31 | Картометрический метод | 2.50 | – |
| 294       | 477624.47 | 4214955.38 | Картометрический метод | 2.50 | – |
| 295       | 477620.10 | 4214953.50 | Картометрический метод | 2.50 | – |
| 296       | 477602.03 | 4214945.66 | Картометрический метод | 2.50 | – |
| 297       | 477578.17 | 4214932.93 | Картометрический метод | 2.50 | – |
| 298       | 477560.37 | 4214921.68 | Картометрический метод | 2.50 | – |
| 299       | 477568.28 | 4214913.73 | Картометрический метод | 2.50 | – |
| 300       | 477570.04 | 4214915.40 | Картометрический метод | 2.50 | – |
| 301       | 477571.31 | 4214914.27 | Картометрический метод | 2.50 | – |
| 302       | 477571.26 | 4214910.72 | Картометрический метод | 2.50 | – |
| 303       | 477599.89 | 4214882.66 | Картометрический метод | 2.50 | – |
| 304       | 477601.20 | 4214884.02 | Картометрический метод | 2.50 | – |
| 305       | 477602.91 | 4214882.61 | Картометрический метод | 2.50 | – |
| 306       | 477602.67 | 4214880.56 | Картометрический метод | 2.50 | – |
| 307       | 477626.14 | 4214856.99 | Картометрический метод | 2.50 | – |
| 308       | 477627.68 | 4214858.24 | Картометрический метод | 2.50 | – |
| 309       | 477629.25 | 4214856.76 | Картометрический метод | 2.50 | – |
| 310       | 477628.86 | 4214854.58 | Картометрический метод | 2.50 | – |
| 311       | 477649.74 | 4214834.23 | Картометрический метод | 2.50 | – |
| 312       | 477653.19 | 4214834.22 | Картометрический метод | 2.50 | – |
| 313       | 477672.70 | 4214854.35 | Картометрический метод | 2.50 | – |
| 314       | 477670.75 | 4214856.33 | Картометрический метод | 2.50 | – |
| 315       | 477682.51 | 4214867.95 | Картометрический метод | 2.50 | – |
| 316       | 477696.28 | 4214881.57 | Картометрический метод | 2.50 | – |
| 317       | 477696.29 | 4214881.58 | Картометрический метод | 2.50 | – |
| 318       | 477692.69 | 4214885.32 | Картометрический метод | 2.50 | – |

|           |           |            |                        |      |   |
|-----------|-----------|------------|------------------------|------|---|
|           |           |            | метод                  |      |   |
| 319       | 477706.11 | 4214898.99 | Картометрический метод | 2.50 | – |
| 320       | 477718.96 | 4214912.12 | Картометрический метод | 2.50 | – |
| 321       | 477703.30 | 4214926.79 | Картометрический метод | 2.50 | – |
| 322       | 477722.47 | 4214946.30 | Картометрический метод | 2.50 | – |
| 323       | 477722.18 | 4214950.62 | Картометрический метод | 2.50 | – |
| 290       | 477688.54 | 4214982.91 | Картометрический метод | 2.50 | – |
| Зона1(11) | –         | –          | –                      | –    | – |
| 324       | 477811.66 | 4215070.86 | Картометрический метод | 2.50 | – |
| 325       | 477811.36 | 4215070.58 | Картометрический метод | 2.50 | – |
| 326       | 477809.31 | 4215068.66 | Картометрический метод | 2.50 | – |
| 327       | 477807.69 | 4215070.32 | Картометрический метод | 2.50 | – |
| 328       | 477797.32 | 4215059.33 | Картометрический метод | 2.50 | – |
| 329       | 477798.29 | 4215058.34 | Картометрический метод | 2.50 | – |
| 330       | 477794.77 | 4215055.04 | Картометрический метод | 2.50 | – |
| 331       | 477758.04 | 4215018.30 | Картометрический метод | 2.50 | – |
| 332       | 477749.61 | 4215015.42 | Картометрический метод | 2.50 | – |
| 333       | 477749.52 | 4215015.41 | Картометрический метод | 2.50 | – |
| 334       | 477748.08 | 4215014.00 | Картометрический метод | 2.50 | – |
| 335       | 477745.29 | 4215011.81 | Картометрический метод | 2.50 | – |
| 336       | 477742.56 | 4215011.10 | Картометрический метод | 2.50 | – |
| 337       | 477739.33 | 4215007.93 | Картометрический метод | 2.50 | – |
| 338       | 477738.47 | 4215008.52 | Картометрический метод | 2.50 | – |
| 339       | 477738.04 | 4215008.82 | Картометрический метод | 2.50 | – |
| 340       | 477737.41 | 4215008.42 | Картометрический метод | 2.50 | – |
| 341       | 477737.18 | 4215008.28 | Картометрический метод | 2.50 | – |
| 342       | 477732.71 | 4215005.46 | Картометрический метод | 2.50 | – |
| 343       | 477727.27 | 4215002.03 | Картометрический метод | 2.50 | – |
| 344       | 477705.61 | 4214990.96 | Картометрический метод | 2.50 | – |
| 345       | 477702.30 | 4214989.30 | Картометрический метод | 2.50 | – |
| 346       | 477698.07 | 4214987.01 | Картометрический метод | 2.50 | – |
| 347       | 477695.81 | 4214986.04 | Картометрический метод | 2.50 | – |
| 348       | 477740.25 | 4214942.48 | Картометрический метод | 2.50 | – |
| 349       | 477747.62 | 4214943.70 | Картометрический метод | 2.50 | – |
| 350       | 477763.19 | 4214959.28 | Картометрический метод | 2.50 | – |

|           |           |            |                        |      |   |
|-----------|-----------|------------|------------------------|------|---|
| 351       | 477766.90 | 4214955.74 | Картометрический метод | 2.50 | – |
| 352       | 477754.58 | 4214942.92 | Картометрический метод | 2.50 | – |
| 353       | 477751.14 | 4214939.30 | Картометрический метод | 2.50 | – |
| 354       | 477751.12 | 4214939.28 | Картометрический метод | 2.50 | – |
| 355       | 477750.27 | 4214937.80 | Картометрический метод | 2.50 | – |
| 356       | 477749.92 | 4214936.18 | Картометрический метод | 2.50 | – |
| 357       | 477750.19 | 4214934.06 | Картометрический метод | 2.50 | – |
| 358       | 477751.21 | 4214931.83 | Картометрический метод | 2.50 | – |
| 359       | 477763.04 | 4214919.75 | Картометрический метод | 2.50 | – |
| 360       | 477765.43 | 4214918.28 | Картометрический метод | 2.50 | – |
| 361       | 477767.79 | 4214917.68 | Картометрический метод | 2.50 | – |
| 362       | 477770.41 | 4214917.71 | Картометрический метод | 2.50 | – |
| 363       | 477772.64 | 4214918.60 | Картометрический метод | 2.50 | – |
| 364       | 477777.06 | 4214922.89 | Картометрический метод | 2.50 | – |
| 365       | 477781.47 | 4214919.13 | Картометрический метод | 2.50 | – |
| 366       | 477795.80 | 4214905.74 | Картометрический метод | 2.50 | – |
| 367       | 477798.91 | 4214902.75 | Картометрический метод | 2.50 | – |
| 368       | 477817.89 | 4214921.78 | Картометрический метод | 2.50 | – |
| 369       | 477865.94 | 4214970.76 | Картометрический метод | 2.50 | – |
| 370       | 477886.81 | 4214991.70 | Картометрический метод | 2.50 | – |
| 371       | 477814.22 | 4215068.20 | Картометрический метод | 2.50 | – |
| 324       | 477811.66 | 4215070.86 | Картометрический метод | 2.50 | – |
| Зона1(12) | –         | –          | –                      | –    | – |
| 372       | 478115.36 | 4215151.72 | Картометрический метод | 2.50 | – |
| 373       | 478115.05 | 4215151.47 | Картометрический метод | 2.50 | – |
| 374       | 478107.26 | 4215149.52 | Картометрический метод | 2.50 | – |
| 375       | 478105.69 | 4215147.94 | Картометрический метод | 2.50 | – |
| 376       | 478086.45 | 4215128.36 | Картометрический метод | 2.50 | – |
| 377       | 478108.91 | 4215105.94 | Картометрический метод | 2.50 | – |
| 378       | 478089.33 | 4215084.60 | Картометрический метод | 2.50 | – |
| 379       | 478066.00 | 4215107.55 | Картометрический метод | 2.50 | – |
| 380       | 478036.90 | 4215077.96 | Картометрический метод | 2.50 | – |
| 381       | 478104.24 | 4215011.75 | Картометрический метод | 2.50 | – |
| 382       | 478112.65 | 4215010.27 | Картометрический метод | 2.50 | – |
| 383       | 478129.81 | 4215028.00 | Картометрический метод | 2.50 | – |

|           |           |            |                        |      |   |
|-----------|-----------|------------|------------------------|------|---|
|           |           |            | метод                  |      |   |
| 384       | 478138.21 | 4215036.69 | Картометрический метод | 2.50 | – |
| 385       | 478180.80 | 4215080.69 | Картометрический метод | 2.50 | – |
| 386       | 478180.87 | 4215080.76 | Картометрический метод | 2.50 | – |
| 387       | 478177.75 | 4215094.00 | Картометрический метод | 2.50 | – |
| 388       | 478144.48 | 4215124.78 | Картометрический метод | 2.50 | – |
| 389       | 478131.63 | 4215136.66 | Картометрический метод | 2.50 | – |
| 372       | 478115.36 | 4215151.72 | Картометрический метод | 2.50 | – |
| Зона1(13) | –         | –          | –                      | –    | – |
| 390       | 478293.48 | 4215331.86 | Картометрический метод | 2.50 | – |
| 391       | 478285.33 | 4215331.83 | Картометрический метод | 2.50 | – |
| 392       | 478256.98 | 4215302.49 | Картометрический метод | 2.50 | – |
| 393       | 478280.01 | 4215280.26 | Картометрический метод | 2.50 | – |
| 394       | 478259.60 | 4215259.59 | Картометрический метод | 2.50 | – |
| 395       | 478237.71 | 4215280.72 | Картометрический метод | 2.50 | – |
| 396       | 478205.79 | 4215246.27 | Картометрический метод | 2.50 | – |
| 397       | 478205.79 | 4215246.26 | Картометрический метод | 2.50 | – |
| 398       | 478230.74 | 4215221.96 | Картометрический метод | 2.50 | – |
| 399       | 478224.27 | 4215215.86 | Картометрический метод | 2.50 | – |
| 400       | 478216.08 | 4215223.30 | Картометрический метод | 2.50 | – |
| 401       | 478200.98 | 4215238.44 | Картометрический метод | 2.50 | – |
| 402       | 478193.28 | 4215237.57 | Картометрический метод | 2.50 | – |
| 403       | 478171.93 | 4215215.16 | Картометрический метод | 2.50 | – |
| 404       | 478188.58 | 4215199.17 | Картометрический метод | 2.50 | – |
| 405       | 478189.25 | 4215199.80 | Картометрический метод | 2.50 | – |
| 406       | 478194.52 | 4215194.77 | Картометрический метод | 2.50 | – |
| 407       | 478175.35 | 4215175.05 | Картометрический метод | 2.50 | – |
| 408       | 478156.11 | 4215193.72 | Картометрический метод | 2.50 | – |
| 409       | 478119.65 | 4215155.23 | Картометрический метод | 2.50 | – |
| 410       | 478189.98 | 4215090.17 | Картометрический метод | 2.50 | – |
| 411       | 478225.31 | 4215126.67 | Картометрический метод | 2.50 | – |
| 412       | 478269.63 | 4215172.46 | Картометрический метод | 2.50 | – |
| 413       | 478275.43 | 4215178.46 | Картометрический метод | 2.50 | – |
| 414       | 478300.16 | 4215204.00 | Картометрический метод | 2.50 | – |
| 415       | 478300.19 | 4215203.98 | Картометрический метод | 2.50 | – |



| 416   | 478308.53     | 4215212.60 | Картометрический метод                        | 2.50  | –   |
|---|---------------|------------|---|---|---|
| 417   | 478308.50     | 4215212.63 | Картометрический метод                        | 2.50  | –   |
| 418   | 478359.97     | 4215265.82 | Картометрический метод                        | 2.50  | –   |
| 419   | 478359.98     | 4215265.83 | Картометрический метод                        | 2.50  | –   |
| 420   | 478334.35     | 4215290.88 | Картометрический метод                        | 2.50  | –   |
| 421   | 478306.79     | 4215318.44 | Картометрический метод                        | 2.50  | –   |
| 422   | 478293.50     | 4215331.84 | Картометрический метод                        | 2.50  | –   |
| 390   | 478293.48     | 4215331.86 | Картометрический метод                        | 2.50  | –   |
| Зона1(14)   | –             | –          | –   | –   | –   |
| 423   | 479032.73     | 4216162.67 | Картометрический метод                        | 2.50  | –   |
| 424   | 479020.95     | 4216174.41 | Картометрический метод                        | 2.50  | –   |
| 425   | 478969.19     | 4216121.45 | Картометрический метод                        | 2.50  | –   |
| 426   | 478981.41     | 4216109.87 | Картометрический метод                        | 2.50  | –   |
| 427   | 478981.82     | 4216109.47 | Картометрический метод                        | 2.50  | –   |
| 428   | 479060.46     | 4216032.91 | Картометрический метод                        | 2.50  | –   |
| 429   | 479109.68     | 4216077.50 | Картометрический метод                        | 2.50  | –   |
| 430   | 479098.88     | 4216087.95 | Картометрический метод                        | 2.50  | –   |
| 431   | 479101.43     | 4216096.59 | Картометрический метод                        | 2.50  | –   |
| 432   | 479093.00     | 4216104.58 | Картометрический метод                        | 2.50  | –   |
| 433   | 479063.61     | 4216133.63 | Картометрический метод                        | 2.50  | –   |
| 423   | 479032.73     | 4216162.67 | Картометрический метод                        | 2.50  | –   |
| 3. Сведения о характерных точках части (частей) границы объекта |               |            |   |   |   |
| Обозначение характерных точек части границы                     | Координаты, м |            | Метод определения координат характерной точки | Средняя квадратическая погрешность положения характерной точки (M <sub>i</sub> ), м | Описание обозначения точки на местности (при наличии) |
|   | X             | Y          |   |   |   |
| 1   | 2             | 3          | 4   | 5   | 6   |
| –   | –             | –          | –   | –   | –   |

Раздел 3

| Сведения о местоположении измененных (уточненных) границ объекта |                               |   |   |   |   |   |  |
|--|-------------------------------|---|---|---|---|---|--|
| 1. Система координат <u>МСК НСО, зона 4</u>                      |                               |   |   |   |   |   |  |
| 2. Сведения о характерных точках границ объекта                  |                               |   |   |   |   |   |  |
| Обозначение<br>характерных<br>точек границ                       | Существующие<br>координаты, м |   | Измененные<br>(уточненные)<br>координаты, м |   | Метод<br>определения<br>координат<br>характерной<br>точки | Средняя<br>квадратическая<br>погрешность<br>положения<br>характерной<br>точки (Mt), м | Описание<br>обозначения<br>точки на<br>местности<br>(при<br>наличии) |
|  | X                             | Y | X   | Y |   |   |  |
| 1  | 2                             | 3 | 4   | 5 | 6   | 7   | 8  |
| -  | -                             | - | -   | - | -   | -   | -  |
| 3. Сведения о характерных точках части (частей) границы объекта  |                               |   |   |   |   |   |  |
| -  | -                             | - | -   | - | -   | -   | -  |

| Текстовое описание местоположения границ объекта |          |                              |
|--|----------|------------------------------|
| Прохождение границы                              |          | Описание прохождения границы |
| от точки   | до точки |                              |
| 1  | 2        | 3                            |
| Зона1(1)   | –        | –                            |
| 1  | 2        | –                            |
| 2  | 3        | –                            |
| 3  | 4        | –                            |
| 4  | 5        | –                            |
| 5  | 6        | –                            |
| 6  | 7        | –                            |
| 7  | 8        | –                            |
| 8  | 9        | –                            |
| 9  | 10       | –                            |
| 10   | 11       | –                            |
| 11   | 12       | –                            |
| 12   | 13       | –                            |
| 13   | 14       | –                            |
| 14   | 15       | –                            |
| 15   | 16       | –                            |
| 16   | 17       | –                            |
| 17   | 18       | –                            |
| 18   | 19       | –                            |
| 19   | 20       | –                            |
| 20   | 21       | –                            |
| 21   | 22       | –                            |
| 22   | 23       | –                            |
| 23   | 24       | –                            |
| 24   | 25       | –                            |
| 25   | 26       | –                            |
| 26   | 27       | –                            |
| 27   | 28       | –                            |
| 28   | 29       | –                            |
| 29   | 30       | –                            |
| 30   | 31       | –                            |
| 31   | 32       | –                            |
| 32   | 33       | –                            |
| 33   | 34       | –                            |
| 34   | 35       | –                            |
| 35   | 36       | –                            |
| 36   | 37       | –                            |
| 37   | 38       | –                            |
| 38   | 39       | –                            |
| 39   | 40       | –                            |
| 40   | 41       | –                            |
| 41   | 42       | –                            |
| 42   | 43       | –                            |
| 43   | 44       | –                            |
| 44   | 45       | –                            |
| 45   | 46       | –                            |
| 46   | 47       | –                            |
| 47   | 48       | –                            |
| 48   | 49       | –                            |
| 49   | 50       | –                            |
| 50   | 51       | –                            |
| 51   | 52       | –                            |
| 52   | 53       | –                            |

|          |     |   |
|----------|-----|---|
| 53       | 54  | - |
| 54       | 55  | - |
| 55       | 56  | - |
| 56       | 57  | - |
| 57       | 58  | - |
| 58       | 59  | - |
| 59       | 60  | - |
| 60       | 61  | - |
| 61       | 62  | - |
| 62       | 63  | - |
| 63       | 64  | - |
| 64       | 65  | - |
| 65       | 66  | - |
| 66       | 67  | - |
| 67       | 68  | - |
| 68       | 69  | - |
| 69       | 70  | - |
| 70       | 71  | - |
| 71       | 72  | - |
| 72       | 73  | - |
| 73       | 74  | - |
| 74       | 75  | - |
| 75       | 76  | - |
| 76       | 77  | - |
| 77       | 78  | - |
| 78       | 79  | - |
| 79       | 80  | - |
| 80       | 81  | - |
| 81       | 82  | - |
| 82       | 1   | - |
| Зона1(2) | -   | - |
| 83       | 84  | - |
| 84       | 85  | - |
| 85       | 86  | - |
| 86       | 87  | - |
| 87       | 88  | - |
| 88       | 89  | - |
| 89       | 90  | - |
| 90       | 91  | - |
| 91       | 92  | - |
| 92       | 93  | - |
| 93       | 94  | - |
| 94       | 95  | - |
| 95       | 96  | - |
| 96       | 97  | - |
| 97       | 98  | - |
| 98       | 99  | - |
| 99       | 100 | - |
| 100      | 101 | - |
| 101      | 102 | - |
| 102      | 103 | - |
| 103      | 104 | - |
| 104      | 105 | - |
| 105      | 106 | - |
| 106      | 83  | - |
| Зона1(3) | -   | - |
| 107      | 108 | - |
| 108      | 109 | - |
| 109      | 110 | - |

|          |     |   |
|----------|-----|---|
| 110      | 111 | - |
| 111      | 112 | - |
| 112      | 113 | - |
| 113      | 114 | - |
| 114      | 115 | - |
| 115      | 116 | - |
| 116      | 117 | - |
| 117      | 118 | - |
| 118      | 119 | - |
| 119      | 120 | - |
| 120      | 121 | - |
| 121      | 122 | - |
| 122      | 123 | - |
| 123      | 124 | - |
| 124      | 107 | - |
| Зона1(4) | -   | - |
| 125      | 126 | - |
| 126      | 127 | - |
| 127      | 128 | - |
| 128      | 129 | - |
| 129      | 130 | - |
| 130      | 131 | - |
| 131      | 132 | - |
| 132      | 133 | - |
| 133      | 134 | - |
| 134      | 135 | - |
| 135      | 136 | - |
| 136      | 137 | - |
| 137      | 138 | - |
| 138      | 139 | - |
| 139      | 140 | - |
| 140      | 141 | - |
| 141      | 142 | - |
| 142      | 143 | - |
| 143      | 144 | - |
| 144      | 145 | - |
| 145      | 146 | - |
| 146      | 147 | - |
| 147      | 148 | - |
| 148      | 149 | - |
| 149      | 150 | - |
| 150      | 151 | - |
| 151      | 152 | - |
| 152      | 153 | - |
| 153      | 154 | - |
| 154      | 155 | - |
| 155      | 156 | - |
| 156      | 157 | - |
| 157      | 158 | - |
| 158      | 159 | - |
| 159      | 125 | - |
| Зона1(5) | -   | - |
| 160      | 161 | - |
| 161      | 162 | - |
| 162      | 163 | - |
| 163      | 164 | - |
| 164      | 165 | - |
| 165      | 166 | - |
| 166      | 167 | - |

|          |     |   |
|----------|-----|---|
| 167      | 168 | - |
| 168      | 169 | - |
| 169      | 170 | - |
| 170      | 171 | - |
| 171      | 172 | - |
| 172      | 173 | - |
| 173      | 174 | - |
| 174      | 175 | - |
| 175      | 176 | - |
| 176      | 177 | - |
| 177      | 178 | - |
| 178      | 179 | - |
| 179      | 180 | - |
| 180      | 181 | - |
| 181      | 182 | - |
| 182      | 183 | - |
| 183      | 160 | - |
| Зона1(6) | -   | - |
| 184      | 185 | - |
| 185      | 186 | - |
| 186      | 187 | - |
| 187      | 188 | - |
| 188      | 189 | - |
| 189      | 190 | - |
| 190      | 191 | - |
| 191      | 192 | - |
| 192      | 193 | - |
| 193      | 194 | - |
| 194      | 184 | - |
| Зона1(7) | -   | - |
| 195      | 196 | - |
| 196      | 197 | - |
| 197      | 198 | - |
| 198      | 199 | - |
| 199      | 200 | - |
| 200      | 201 | - |
| 201      | 202 | - |
| 202      | 203 | - |
| 203      | 204 | - |
| 204      | 205 | - |
| 205      | 206 | - |
| 206      | 207 | - |
| 207      | 208 | - |
| 208      | 209 | - |
| 209      | 210 | - |
| 210      | 211 | - |
| 211      | 212 | - |
| 212      | 213 | - |
| 213      | 214 | - |
| 214      | 215 | - |
| 215      | 216 | - |
| 216      | 217 | - |
| 217      | 218 | - |
| 218      | 219 | - |
| 219      | 220 | - |
| 220      | 221 | - |
| 221      | 222 | - |
| 222      | 223 | - |
| 223      | 224 | - |

|          |     |   |
|----------|-----|---|
| 224      | 225 | - |
| 225      | 226 | - |
| 226      | 227 | - |
| 227      | 228 | - |
| 228      | 229 | - |
| 229      | 230 | - |
| 230      | 231 | - |
| 231      | 232 | - |
| 232      | 233 | - |
| 233      | 234 | - |
| 234      | 235 | - |
| 235      | 236 | - |
| 236      | 237 | - |
| 237      | 195 | - |
| Зона1(8) | -   | - |
| 238      | 239 | - |
| 239      | 240 | - |
| 240      | 241 | - |
| 241      | 242 | - |
| 242      | 243 | - |
| 243      | 244 | - |
| 244      | 245 | - |
| 245      | 246 | - |
| 246      | 247 | - |
| 247      | 248 | - |
| 248      | 249 | - |
| 249      | 250 | - |
| 250      | 251 | - |
| 251      | 252 | - |
| 252      | 253 | - |
| 253      | 254 | - |
| 254      | 255 | - |
| 255      | 256 | - |
| 256      | 257 | - |
| 257      | 258 | - |
| 258      | 259 | - |
| 259      | 260 | - |
| 260      | 261 | - |
| 261      | 238 | - |
| Зона1(9) | -   | - |
| 262      | 263 | - |
| 263      | 264 | - |
| 264      | 265 | - |
| 265      | 266 | - |
| 266      | 267 | - |
| 267      | 268 | - |
| 268      | 269 | - |
| 269      | 270 | - |
| 270      | 271 | - |
| 271      | 272 | - |
| 272      | 273 | - |
| 273      | 274 | - |
| 274      | 275 | - |
| 275      | 276 | - |
| 276      | 277 | - |
| 277      | 278 | - |
| 278      | 279 | - |
| 279      | 280 | - |
| 280      | 281 | - |

|           |     |   |
|-----------|-----|---|
| 281       | 282 | - |
| 282       | 283 | - |
| 283       | 284 | - |
| 284       | 285 | - |
| 285       | 286 | - |
| 286       | 287 | - |
| 287       | 288 | - |
| 288       | 289 | - |
| 289       | 262 | - |
| Зона1(10) | -   | - |
| 290       | 291 | - |
| 291       | 292 | - |
| 292       | 293 | - |
| 293       | 294 | - |
| 294       | 295 | - |
| 295       | 296 | - |
| 296       | 297 | - |
| 297       | 298 | - |
| 298       | 299 | - |
| 299       | 300 | - |
| 300       | 301 | - |
| 301       | 302 | - |
| 302       | 303 | - |
| 303       | 304 | - |
| 304       | 305 | - |
| 305       | 306 | - |
| 306       | 307 | - |
| 307       | 308 | - |
| 308       | 309 | - |
| 309       | 310 | - |
| 310       | 311 | - |
| 311       | 312 | - |
| 312       | 313 | - |
| 313       | 314 | - |
| 314       | 315 | - |
| 315       | 316 | - |
| 316       | 317 | - |
| 317       | 318 | - |
| 318       | 319 | - |
| 319       | 320 | - |
| 320       | 321 | - |
| 321       | 322 | - |
| 322       | 323 | - |
| 323       | 290 | - |
| Зона1(11) | -   | - |
| 324       | 325 | - |
| 325       | 326 | - |
| 326       | 327 | - |
| 327       | 328 | - |
| 328       | 329 | - |
| 329       | 330 | - |
| 330       | 331 | - |
| 331       | 332 | - |
| 332       | 333 | - |
| 333       | 334 | - |
| 334       | 335 | - |
| 335       | 336 | - |
| 336       | 337 | - |
| 337       | 338 | - |



|           |     |   |
|-----------|-----|---|
| 338       | 339 | - |
| 339       | 340 | - |
| 340       | 341 | - |
| 341       | 342 | - |
| 342       | 343 | - |
| 343       | 344 | - |
| 344       | 345 | - |
| 345       | 346 | - |
| 346       | 347 | - |
| 347       | 348 | - |
| 348       | 349 | - |
| 349       | 350 | - |
| 350       | 351 | - |
| 351       | 352 | - |
| 352       | 353 | - |
| 353       | 354 | - |
| 354       | 355 | - |
| 355       | 356 | - |
| 356       | 357 | - |
| 357       | 358 | - |
| 358       | 359 | - |
| 359       | 360 | - |
| 360       | 361 | - |
| 361       | 362 | - |
| 362       | 363 | - |
| 363       | 364 | - |
| 364       | 365 | - |
| 365       | 366 | - |
| 366       | 367 | - |
| 367       | 368 | - |
| 368       | 369 | - |
| 369       | 370 | - |
| 370       | 371 | - |
| 371       | 324 | - |
| Зона1(12) | -   | - |
| 372       | 373 | - |
| 373       | 374 | - |
| 374       | 375 | - |
| 375       | 376 | - |
| 376       | 377 | - |
| 377       | 378 | - |
| 378       | 379 | - |
| 379       | 380 | - |
| 380       | 381 | - |
| 381       | 382 | - |
| 382       | 383 | - |
| 383       | 384 | - |
| 384       | 385 | - |
| 385       | 386 | - |
| 386       | 387 | - |
| 387       | 388 | - |
| 388       | 389 | - |
| 389       | 372 | - |
| Зона1(13) | -   | - |
| 390       | 391 | - |
| 391       | 392 | - |
| 392       | 393 | - |
| 393       | 394 | - |
| 394       | 395 | - |

|           |     |   |
|-----------|-----|---|
| 395       | 396 | - |
| 396       | 397 | - |
| 397       | 398 | - |
| 398       | 399 | - |
| 399       | 400 | - |
| 400       | 401 | - |
| 401       | 402 | - |
| 402       | 403 | - |
| 403       | 404 | - |
| 404       | 405 | - |
| 405       | 406 | - |
| 406       | 407 | - |
| 407       | 408 | - |
| 408       | 409 | - |
| 409       | 410 | - |
| 410       | 411 | - |
| 411       | 412 | - |
| 412       | 413 | - |
| 413       | 414 | - |
| 414       | 415 | - |
| 415       | 416 | - |
| 416       | 417 | - |
| 417       | 418 | - |
| 418       | 419 | - |
| 419       | 420 | - |
| 420       | 421 | - |
| 421       | 422 | - |
| 422       | 390 | - |
| Зона1(14) | -   | - |
| 423       | 424 | - |
| 424       | 425 | - |
| 425       | 426 | - |
| 426       | 427 | - |
| 427       | 428 | - |
| 428       | 429 | - |
| 429       | 430 | - |
| 430       | 431 | - |
| 431       | 432 | - |
| 432       | 433 | - |
| 433       | 423 | - |

ПЛАН ГРАНИЦ ОБЪЕКТА  
Зона застройки среднеэтажными жилыми домами (ЗЖ)

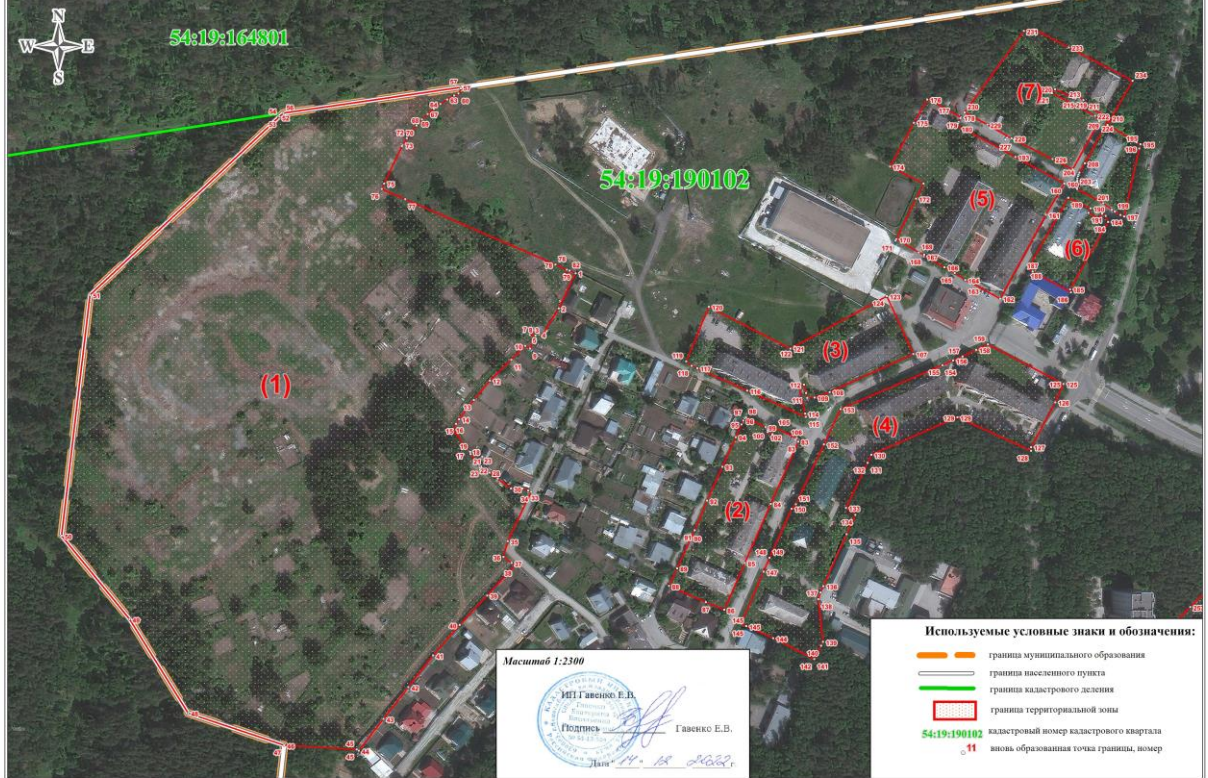







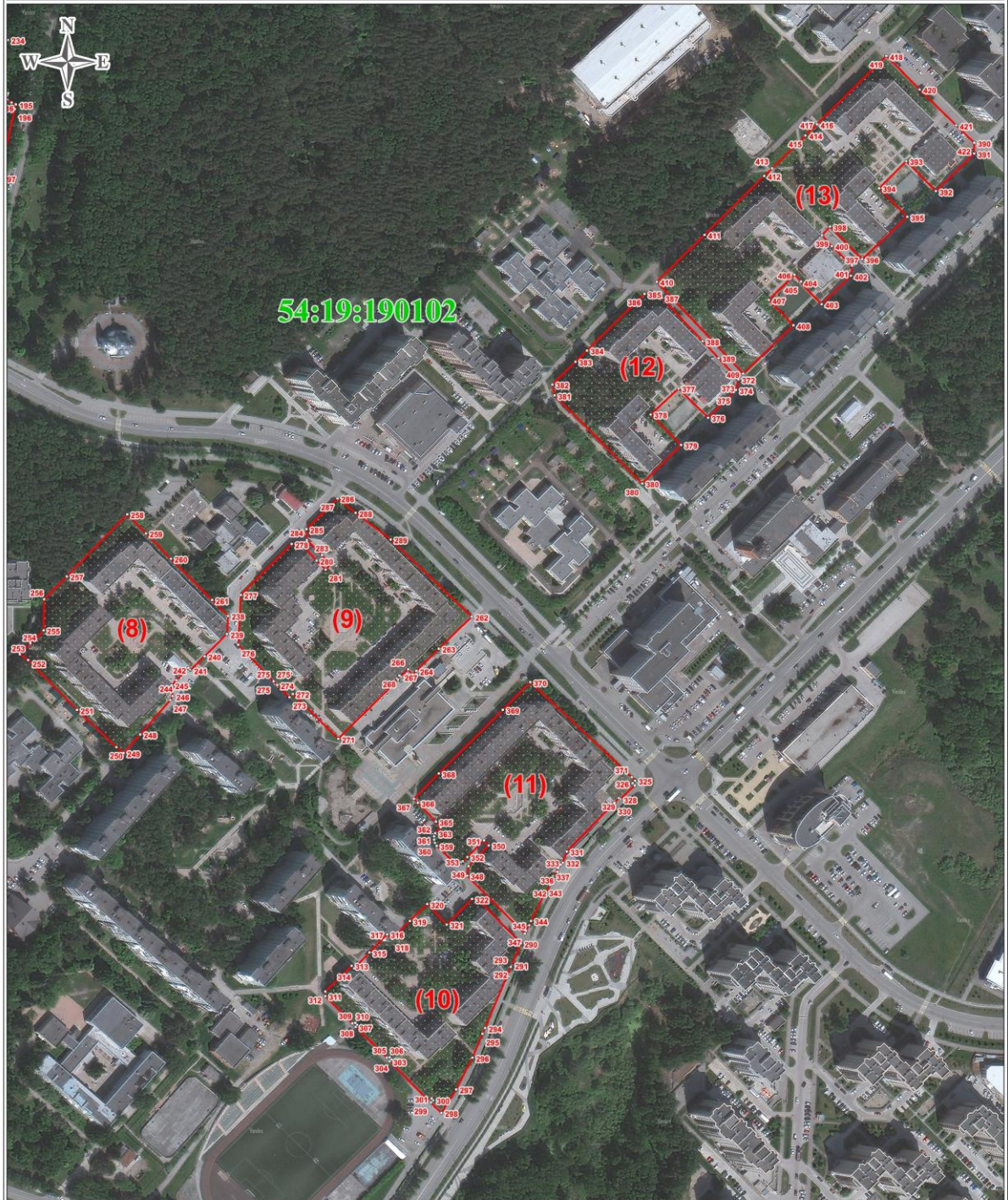

ПЛАН ГРАНИЦ ОБЪЕКТА

Зона застройки среднеэтажными жилыми домами (ЖС)  
(наименование объекта)



Используемые условные знаки и обозначения:

-  граница муниципального образования
-  граница населенного пункта
-  граница кадастрового деления
-  граница территориальной зоны
-  кадастровый номер кадастрового квартала
-  вновь образованная точка границы, номер

Масштаб 1:2700

ИП Гавенко Е.В.  
Гавенко  
Евгения  
Владимировна  
Подпись  
09.05.13.001  
Канцелярия  
Дата 14.10.2022 г.







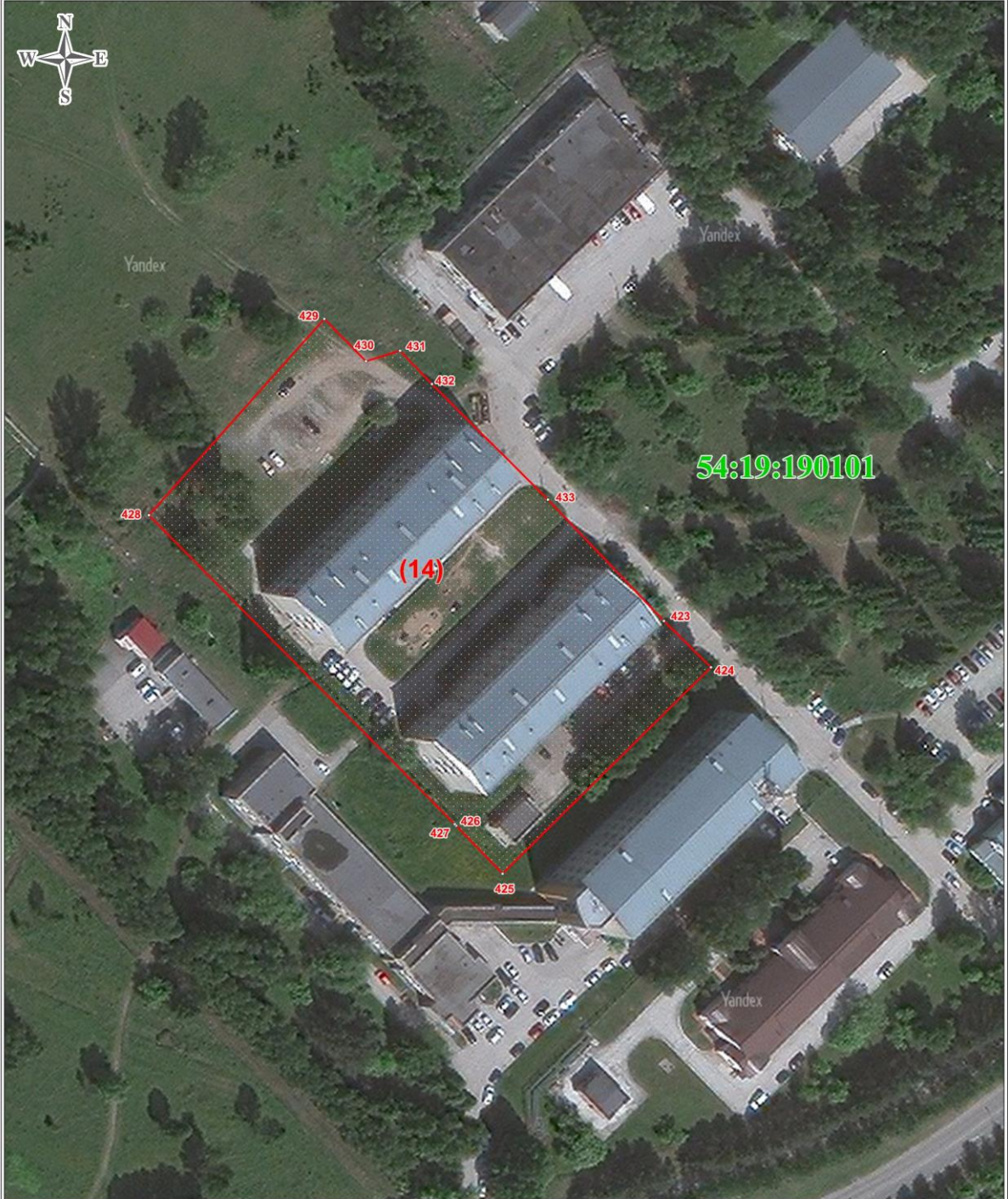

ПЛАН ГРАНИЦ ОБЪЕКТА

Зона застройки среднеэтажными жилыми домами (Жс)  
(наименование объекта)



Используемые условные знаки и обозначения:

-  граница муниципального образования
-  граница населенного пункта
-  граница кадастрового деления
-  граница территориальной зоны
-  кадастровый номер кадастрового квартала
-  вновь образованная точка границы, номер

Масштаб 1:2700

ИП Гавенко Е.В.  
Гавенко Екатерина Сергеевна  
Подпись \_\_\_\_\_  
Гавенко Е.В.  
Дата "14" 12 2022 г.

**ОПИСАНИЕ МЕСТОПОЛОЖЕНИЯ ГРАНИЦ**  
**Зона застройки многоэтажными жилыми домами (ЖМн)**  
(наименование объекта, местоположение границ которого описано (далее - объект))

**Раздел 1**

| Сведения об объекте  |  |  |            |            |  |  |
|--|--|--|------------|------------|--|--|
| № п/п  | Характеристики объекта   | Описание характеристик   |            |            |  |  |
| 1  | 2  | 3  |            |            |  |  |
| 1  | Местоположение объекта   | Российская Федерация, Новосибирская обл., рп Кольцово  |            |            |  |  |
| 2  | Площадь объекта +/- величина погрешности определения площади (Р+/- Дельта Р)           | 844701 кв.м ± 1877 кв.м  |            |            |  |  |
| 3  | Иные характеристики объекта  | <p>Основные виды разрешенного использования:<br/> Многоэтажная жилая застройка (высотная застройка) (2.6)<br/> Хранение автотранспорта (2.7.1)<br/> Коммунальное обслуживание (3.1)<br/> Предоставление коммунальных услуг (3.1.1)<br/> Административные здания организаций, обеспечивающих предоставление коммунальных услуг (3.1.2)<br/> Дошкольное, начальное и среднее общее образование (3.5.1)<br/> Магазины (4.4)<br/> Спорт (5.1)<br/> Обеспечение занятий спортом в помещениях (5.1.2)<br/> Площадки для занятий спортом (5.1.3)<br/> Земельные участки (территории) общего пользования (12.0)<br/> Улично-дорожная сеть (12.0.1)<br/> Благоустройство территории (12.0.2)</p> <p>Условно разрешенные виды использования:<br/> Среднеэтажная жилая застройка (2.5)<br/> Бытовое обслуживание (3.3)<br/> Объекты культурно-досуговой деятельности (3.6.1)<br/> Общественное питание (4.6)</p> <p>Вспомогательные виды разрешенного использования:<br/> Не устанавливается</p> <p>Предельные (минимальные и/или максимальные) размеры земельных участков:</p> <table border="1"> <thead> <tr> <th>S min (га)</th> <th>S max (га)</th> </tr> </thead> <tbody> <tr> <td>Не устанавливается - земельные участки (территории) общего пользования, 0,1 – общественное питание, 0,3 - для иных</td> <td>Не устанавливается - земельные участки (территории) общего пользования, 3,0 - для иных</td> </tr> </tbody> </table> | S min (га) | S max (га) | Не устанавливается - земельные участки (территории) общего пользования, 0,1 – общественное питание, 0,3 - для иных | Не устанавливается - земельные участки (территории) общего пользования, 3,0 - для иных |
| S min (га)   | S max (га)   |  |            |            |  |  |
| Не устанавливается - земельные участки (территории) общего пользования, 0,1 – общественное питание, 0,3 - для иных | Не устанавливается - земельные участки (территории) общего пользования, 3,0 - для иных |  |            |            |  |  |

|  |  | <p>Вне зависимости от территориальной зоны для отдельных видов разрешенного использования земельных участков, в том числе:</p> <p>1) Коммунальное обслуживание (3.1):<br/>в части объектов капитального строительства, используемых для поставки воды, тепла, электричества, газа, предоставления услуг связи, отвода канализационных стоков, очистки и уборки объектов недвижимости (котельные, водозаборы, очистные сооружения, насосные станции, водопроводы, линии электропередачи, трансформаторные подстанции, газопроводы, линии связи, телефонные станции, канализация).</p> <table border="1" data-bbox="927 577 1412 680"> <thead> <tr> <th>S min (га)</th> <th>S max (га)</th> </tr> </thead> <tbody> <tr> <td>Не устанавливается для линейных объектов,<br/>0,01 - для иных</td> <td>25,0 - для линейных объектов,<br/>0,15 - для иных</td> </tr> </tbody> </table> <p>2) Дошкольное, начальное и среднее общее образование (3.5.1)</p> <table border="1" data-bbox="927 752 1412 806"> <thead> <tr> <th>S min (га)</th> <th>S max (га)</th> </tr> </thead> <tbody> <tr> <td>0,1</td> <td>5,0</td> </tr> </tbody> </table> | S min (га) | S max (га) | Не устанавливается для линейных объектов,<br>0,01 - для иных | 25,0 - для линейных объектов,<br>0,15 - для иных | S min (га) | S max (га) | 0,1 | 5,0 |
|--|--|--|------------|------------|--|--|------------|------------|-----|-----|
| S min (га)   | S max (га)                                       |  |            |            |  |  |            |            |     |     |
| Не устанавливается для линейных объектов,<br>0,01 - для иных | 25,0 - для линейных объектов,<br>0,15 - для иных |  |            |            |  |  |            |            |     |     |
| S min (га)   | S max (га)                                       |  |            |            |  |  |            |            |     |     |
| 0,1  | 5,0  |  |            |            |  |  |            |            |     |     |

Раздел 2

| Сведения о местоположении границ объекта                        |               |   |   |  |   |
|---|---------------|---|---|--|---|
| 1. Система координат <u>МСК НСО, зона 4</u>                     |               |   |   |  |   |
| 2. Сведения о характерных точках границ объекта                 |               |   |   |  |   |
| Обозначение<br>характерных<br>точек границ                      | Координаты, м |   | Метод определения<br>координат<br>характерной точки | Средняя<br>квадратическая<br>погрешность<br>положения<br>характерной точки<br>( $M_i$ ), м | Описание<br>обозначения<br>точки на<br>местности (при<br>наличии) |
|   | X             | Y |   |  |   |
| 1   | 2             | 3 | 4   | 5  | 6   |
| -   | -             | - | -   | -  | -   |
| 3. Сведения о характерных точках части (частей) границы объекта |               |   |   |  |   |
| Обозначение<br>характерных<br>точек части<br>границы            | Координаты, м |   | Метод определения<br>координат<br>характерной точки | Средняя<br>квадратическая<br>погрешность<br>положения<br>характерной точки<br>( $M_i$ ), м | Описание<br>обозначения<br>точки на<br>местности (при<br>наличии) |
|   | X             | Y |   |  |   |
| 1   | 2             | 3 | 4   | 5  | 6   |
| -   | -             | - | -   | -  | -   |



Раздел 3

| Сведения о местоположении измененных (уточненных) границ объекта |                               |            |   |            |   |   |  |
|--|-------------------------------|------------|---|------------|---|---|--|
| 1. Система координат <u>МСК НСО, зона 4</u>                      |                               |            |   |            |   |   |  |
| 2. Сведения о характерных точках границ объекта                  |                               |            |   |            |   |   |  |
| Обозначение<br>характерных<br>точек границ                       | Существующие<br>координаты, м |            | Измененные<br>(уточненные)<br>координаты, м |            | Метод<br>определения<br>координат<br>характерной<br>точки | Средняя<br>квадратическая<br>погрешность<br>положения<br>характерной<br>точки (Mt), м | Описание<br>обозначения<br>точки на<br>местности<br>(при<br>наличии) |
|  | X                             | Y          | X   | Y          |   |   |  |
| 1  | 2                             | 3          | 4   | 5          | 6   | 7   | 8  |
| Зона1(1)   | –                             | –          | –   | –          | –   | –   | –  |
| 1  | 477765.95                     | 4214608.82 | 477765.95                                   | 4214608.82 | Картометрический метод                                    | 1.00  | –  |
| 2  | 477751.83                     | 4214597.32 | 477751.83                                   | 4214597.32 | Картометрический метод                                    | 1.00  | –  |
| 3  | 477766.44                     | 4214568.41 | 477766.44                                   | 4214568.41 | Картометрический метод                                    | 1.00  | –  |
| 4  | 477779.94                     | 4214580.24 | 477779.94                                   | 4214580.24 | Картометрический метод                                    | 1.00  | –  |
| 5  | 477766.17                     | 4214605.79 | 477766.17                                   | 4214605.79 | Картометрический метод                                    | 1.00  | –  |
| 1  | 477765.95                     | 4214608.82 | 477765.95                                   | 4214608.82 | Картометрический метод                                    | 1.00  | –  |
| Зона1(2)   | –                             | –          | –   | –          | –   | –   | –  |
| 6  | 478003.65                     | 4214623.62 | 478003.65                                   | 4214623.62 | Картометрический метод                                    | 1.00  | –  |
| 7  | 477952.64                     | 4214623.03 | 477952.64                                   | 4214623.03 | Картометрический метод                                    | 1.00  | –  |
| 8  | 477929.16                     | 4214622.76 | 477929.16                                   | 4214622.76 | Картометрический метод                                    | 1.00  | –  |
| 9  | 477919.14                     | 4214612.55 | 477919.14                                   | 4214612.55 | Картометрический метод                                    | 1.00  | –  |
| 10   | 477911.07                     | 4214604.32 | 477911.07                                   | 4214604.32 | Картометрический метод                                    | 1.00  | –  |
| 11   | 477871.03                     | 4214563.51 | 477871.03                                   | 4214563.51 | Картометрический метод                                    | 1.00  | –  |
| 12   | 477863.17                     | 4214555.82 | 477863.17                                   | 4214555.82 | Картометрический метод                                    | 1.00  | –  |
| 13   | 477845.55                     | 4214554.35 | 477845.55                                   | 4214554.35 | Картометрический метод                                    | 1.00  | –  |
| 14   | 477842.73                     | 4214553.63 | 477842.73                                   | 4214553.63 | Картометрический метод                                    | 1.00  | –  |
| 15   | 477796.88                     | 4214549.14 | 477796.88                                   | 4214549.14 | Картометрический метод                                    | 1.00  | –  |
| 16   | 477789.17                     | 4214563.24 | 477789.17                                   | 4214563.24 | Картометрический метод                                    | 1.00  | –  |
| 17   | 477784.93                     | 4214570.99 | 477784.93                                   | 4214570.99 | Картометрический метод                                    | 1.00  | –  |
| 18   | 477771.99                     | 4214557.50 | 477771.99                                   | 4214557.50 | Картометрический метод                                    | 1.00  | –  |
| 19   | 477787.82                     | 4214527.10 | 477787.82                                   | 4214527.10 | Картометрический метод                                    | 1.00  | –  |
| 20   | 477796.61                     | 4214524.24 | 477796.61                                   | 4214524.24 | Картометрический метод                                    | 1.00  | –  |
| 21   | 477799.14                     | 4214524.42 | 477799.14                                   | 4214524.42 | Картометрический метод                                    | 1.00  | –  |
| 22   | 477825.12                     | 4214527.32 | 477825.12                                   | 4214527.32 | Картометрический метод                                    | 1.00  | –  |
| 23   | 477827.55                     | 4214526.87 | 477827.55                                   | 4214526.87 | Картометрический метод                                    | 1.00  | –  |
| 24   | 477830.02                     | 4214527.11 | 477830.02                                   | 4214527.11 | Картометрический метод                                    | 1.00  | –  |

|          |           |            |           |            |                        |      |   |
|----------|-----------|------------|-----------|------------|------------------------|------|---|
|          |           |            |           |            | ий метод               |      |   |
| 25       | 477831.62 | 4214527.36 | 477831.62 | 4214527.36 | Картометрический метод | 1.00 | – |
| 26       | 477832.52 | 4214527.06 | 477832.52 | 4214527.06 | Картометрический метод | 1.00 | – |
| 27       | 477834.67 | 4214524.58 | 477834.67 | 4214524.58 | Картометрический метод | 1.00 | – |
| 28       | 477871.38 | 4214530.51 | 477871.38 | 4214530.51 | Картометрический метод | 1.00 | – |
| 29       | 477951.07 | 4214531.45 | 477951.07 | 4214531.45 | Картометрический метод | 1.00 | – |
| 30       | 477961.63 | 4214531.56 | 477961.63 | 4214531.56 | Картометрический метод | 1.00 | – |
| 31       | 477961.36 | 4214557.17 | 477961.36 | 4214557.17 | Картометрический метод | 1.00 | – |
| 32       | 478004.68 | 4214557.62 | 478004.68 | 4214557.62 | Картометрический метод | 1.00 | – |
| 6        | 478003.65 | 4214623.62 | 478003.65 | 4214623.62 | Картометрический метод | 1.00 | – |
| Зона1(3) | –         | –          | –         | –          | –                      | –    | – |
| 33       | 477751.14 | 4214939.30 | 477751.14 | 4214939.30 | Картометрический метод | 1.00 | – |
| 34       | 477743.70 | 4214931.36 | 477743.70 | 4214931.36 | Картометрический метод | 1.00 | – |
| 35       | 477721.79 | 4214909.46 | 477721.79 | 4214909.46 | Картометрический метод | 1.00 | – |
| 36       | 477709.44 | 4214896.76 | 477709.44 | 4214896.76 | Картометрический метод | 1.00 | – |
| 37       | 477696.29 | 4214881.58 | 477696.29 | 4214881.58 | Картометрический метод | 1.00 | – |
| 38       | 477696.28 | 4214881.59 | 477696.28 | 4214881.59 | Картометрический метод | 1.00 | – |
| 39       | 477696.28 | 4214881.58 | 477696.28 | 4214881.58 | Картометрический метод | 1.00 | – |
| 40       | 477682.52 | 4214867.95 | 477682.52 | 4214867.95 | Картометрический метод | 1.00 | – |
| 41       | 477670.75 | 4214856.33 | 477670.75 | 4214856.33 | Картометрический метод | 1.00 | – |
| 42       | 477672.70 | 4214854.35 | 477672.70 | 4214854.35 | Картометрический метод | 1.00 | – |
| 43       | 477653.19 | 4214834.22 | 477653.19 | 4214834.22 | Картометрический метод | 1.00 | – |
| 44       | 477650.32 | 4214789.34 | 477650.32 | 4214789.34 | Картометрический метод | 1.00 | – |
| 45       | 477649.35 | 4214771.93 | 477649.35 | 4214771.93 | Картометрический метод | 1.00 | – |
| 46       | 477657.95 | 4214763.01 | 477657.95 | 4214763.01 | Картометрический метод | 1.00 | – |
| 47       | 477622.78 | 4214730.13 | 477622.78 | 4214730.13 | Картометрический метод | 1.00 | – |
| 48       | 477677.16 | 4214669.26 | 477677.16 | 4214669.26 | Картометрический метод | 1.00 | – |
| 49       | 477703.16 | 4214641.86 | 477703.16 | 4214641.86 | Картометрический метод | 1.00 | – |
| 50       | 477706.88 | 4214638.32 | 477706.88 | 4214638.32 | Картометрический метод | 1.00 | – |
| 51       | 477714.30 | 4214629.31 | 477714.30 | 4214629.31 | Картометрический метод | 1.00 | – |
| 52       | 477708.02 | 4214624.56 | 477708.02 | 4214624.56 | Картометрический метод | 1.00 | – |
| 53       | 477710.83 | 4214622.17 | 477710.83 | 4214622.17 | Картометрический метод | 1.00 | – |
| 54       | 477722.25 | 4214609.84 | 477722.25 | 4214609.84 | Картометрический метод | 1.00 | – |
| 55       | 477730.07 | 4214617.11 | 477730.07 | 4214617.11 | Картометрический метод | 1.00 | – |
| 56       | 477757.36 | 4214641.98 | 477757.36 | 4214641.98 | Картометрический метод | 1.00 | – |

|    |           |            |           |            |                        |      |   |
|----|-----------|------------|-----------|------------|------------------------|------|---|
| 57 | 477765.26 | 4214633.12 | 477765.26 | 4214633.12 | Картометрический метод | 1.00 | – |
| 58 | 477771.93 | 4214632.34 | 477771.93 | 4214632.34 | Картометрический метод | 1.00 | – |
| 59 | 477849.64 | 4214702.57 | 477849.64 | 4214702.57 | Картометрический метод | 1.00 | – |
| 60 | 477863.48 | 4214715.12 | 477863.48 | 4214715.12 | Картометрический метод | 1.00 | – |
| 61 | 477876.53 | 4214726.95 | 477876.53 | 4214726.95 | Картометрический метод | 1.00 | – |
| 62 | 477881.95 | 4214731.97 | 477881.95 | 4214731.97 | Картометрический метод | 1.00 | – |
| 63 | 477891.39 | 4214740.61 | 477891.39 | 4214740.61 | Картометрический метод | 1.00 | – |
| 64 | 477901.79 | 4214751.23 | 477901.79 | 4214751.23 | Картометрический метод | 1.00 | – |
| 65 | 477872.34 | 4214780.49 | 477872.34 | 4214780.49 | Картометрический метод | 1.00 | – |
| 66 | 477889.05 | 4214796.84 | 477889.05 | 4214796.84 | Картометрический метод | 1.00 | – |
| 67 | 477886.11 | 4214799.65 | 477886.11 | 4214799.65 | Картометрический метод | 1.00 | – |
| 68 | 477876.85 | 4214808.92 | 477876.85 | 4214808.92 | Картометрический метод | 1.00 | – |
| 69 | 477879.31 | 4214811.44 | 477879.31 | 4214811.44 | Картометрический метод | 1.00 | – |
| 70 | 477844.86 | 4214845.63 | 477844.86 | 4214845.63 | Картометрический метод | 1.00 | – |
| 71 | 477839.83 | 4214850.54 | 477839.83 | 4214850.54 | Картометрический метод | 1.00 | – |
| 72 | 477811.33 | 4214822.11 | 477811.33 | 4214822.11 | Картометрический метод | 1.00 | – |
| 73 | 477806.04 | 4214816.82 | 477806.04 | 4214816.82 | Картометрический метод | 1.00 | – |
| 74 | 477803.64 | 4214815.39 | 477803.64 | 4214815.39 | Картометрический метод | 1.00 | – |
| 75 | 477800.22 | 4214813.36 | 477800.22 | 4214813.36 | Картометрический метод | 1.00 | – |
| 76 | 477796.75 | 4214811.94 | 477796.75 | 4214811.94 | Картометрический метод | 1.00 | – |
| 77 | 477793.89 | 4214811.42 | 477793.89 | 4214811.42 | Картометрический метод | 1.00 | – |
| 78 | 477790.65 | 4214811.26 | 477790.65 | 4214811.26 | Картометрический метод | 1.00 | – |
| 79 | 477787.29 | 4214811.26 | 477787.29 | 4214811.26 | Картометрический метод | 1.00 | – |
| 80 | 477785.04 | 4214811.99 | 477785.04 | 4214811.99 | Картометрический метод | 1.00 | – |
| 81 | 477782.05 | 4214813.79 | 477782.05 | 4214813.79 | Картометрический метод | 1.00 | – |
| 82 | 477776.65 | 4214817.01 | 477776.65 | 4214817.01 | Картометрический метод | 1.00 | – |
| 83 | 477774.01 | 4214818.85 | 477774.01 | 4214818.85 | Картометрический метод | 1.00 | – |
| 84 | 477773.49 | 4214821.34 | 477773.49 | 4214821.34 | Картометрический метод | 1.00 | – |
| 85 | 477772.21 | 4214824.30 | 477772.21 | 4214824.30 | Картометрический метод | 1.00 | – |
| 86 | 477770.82 | 4214826.41 | 477770.82 | 4214826.41 | Картометрический метод | 1.00 | – |
| 87 | 477767.30 | 4214829.65 | 477767.30 | 4214829.65 | Картометрический метод | 1.00 | – |
| 88 | 477759.67 | 4214836.93 | 477759.67 | 4214836.93 | Картометрический метод | 1.00 | – |
| 89 | 477754.19 | 4214842.30 | 477754.19 | 4214842.30 | Картометрический метод | 1.00 | – |
| 90 | 477758.31 | 4214846.35 | 477758.31 | 4214846.35 | Картометрический метод | 1.00 | – |

|          |           |            |           |            |                        |      |   |
|----------|-----------|------------|-----------|------------|------------------------|------|---|
| 91       | 477751.20 | 4214853.68 | 477751.20 | 4214853.68 | Картометрический метод | 1.00 | – |
| 92       | 477798.91 | 4214902.75 | 477798.91 | 4214902.75 | Картометрический метод | 1.00 | – |
| 93       | 477795.79 | 4214905.74 | 477795.79 | 4214905.74 | Картометрический метод | 1.00 | – |
| 94       | 477781.47 | 4214919.13 | 477781.47 | 4214919.13 | Картометрический метод | 1.00 | – |
| 95       | 477777.06 | 4214922.89 | 477777.06 | 4214922.89 | Картометрический метод | 1.00 | – |
| 96       | 477772.64 | 4214918.60 | 477772.64 | 4214918.60 | Картометрический метод | 1.00 | – |
| 97       | 477770.41 | 4214917.71 | 477770.41 | 4214917.71 | Картометрический метод | 1.00 | – |
| 98       | 477767.80 | 4214917.68 | 477767.80 | 4214917.68 | Картометрический метод | 1.00 | – |
| 99       | 477765.43 | 4214918.28 | 477765.43 | 4214918.28 | Картометрический метод | 1.00 | – |
| 100      | 477763.04 | 4214919.76 | 477763.04 | 4214919.76 | Картометрический метод | 1.00 | – |
| 101      | 477751.21 | 4214931.83 | 477751.21 | 4214931.83 | Картометрический метод | 1.00 | – |
| 102      | 477750.19 | 4214934.06 | 477750.19 | 4214934.06 | Картометрический метод | 1.00 | – |
| 103      | 477749.92 | 4214936.18 | 477749.92 | 4214936.18 | Картометрический метод | 1.00 | – |
| 104      | 477750.28 | 4214937.80 | 477750.28 | 4214937.80 | Картометрический метод | 1.00 | – |
| 33       | 477751.14 | 4214939.30 | 477751.14 | 4214939.30 | Картометрический метод | 1.00 | – |
| Зона1(4) | –         | –          | –         | –          | –                      | –    | – |
| 105      | 478128.56 | 4215002.82 | 478128.56 | 4215002.82 | Картометрический метод | 1.00 | – |
| 106      | 478082.47 | 4214956.01 | 478082.47 | 4214956.01 | Картометрический метод | 1.00 | – |
| 107      | 478127.68 | 4214908.79 | 478127.68 | 4214908.79 | Картометрический метод | 1.00 | – |
| 108      | 478125.21 | 4214906.18 | 478125.21 | 4214906.18 | Картометрический метод | 1.00 | – |
| 109      | 478117.57 | 4214898.10 | 478117.57 | 4214898.10 | Картометрический метод | 1.00 | – |
| 110      | 478078.87 | 4214858.33 | 478078.87 | 4214858.33 | Картометрический метод | 1.00 | – |
| 111      | 478068.60 | 4214847.78 | 478068.60 | 4214847.78 | Картометрический метод | 1.00 | – |
| 112      | 478080.35 | 4214815.91 | 478080.35 | 4214815.91 | Картометрический метод | 1.00 | – |
| 113      | 478086.46 | 4214795.32 | 478086.46 | 4214795.32 | Картометрический метод | 1.00 | – |
| 114      | 478089.96 | 4214775.01 | 478089.96 | 4214775.01 | Картометрический метод | 1.00 | – |
| 115      | 478090.77 | 4214765.47 | 478090.77 | 4214765.47 | Картометрический метод | 1.00 | – |
| 116      | 478091.05 | 4214762.20 | 478091.05 | 4214762.20 | Картометрический метод | 1.00 | – |
| 117      | 478103.32 | 4214775.41 | 478103.32 | 4214775.41 | Картометрический метод | 1.00 | – |
| 118      | 478110.87 | 4214768.58 | 478110.87 | 4214768.58 | Картометрический метод | 1.00 | – |
| 119      | 478115.25 | 4214773.32 | 478115.25 | 4214773.32 | Картометрический метод | 1.00 | – |
| 120      | 478119.56 | 4214769.06 | 478119.56 | 4214769.06 | Картометрический метод | 1.00 | – |
| 121      | 478130.84 | 4214781.01 | 478130.84 | 4214781.01 | Картометрический метод | 1.00 | – |
| 122      | 478118.68 | 4214791.95 | 478118.68 | 4214791.95 | Картометрический метод | 1.00 | – |
| 123      | 478145.77 | 4214821.12 | 478145.77 | 4214821.12 | Картометрический метод | 1.00 | – |

|          |           |            |           |            |                        |      |   |
|----------|-----------|------------|-----------|------------|------------------------|------|---|
|          |           |            |           |            | ий метод               |      |   |
| 124      | 478146.70 | 4214820.21 | 478146.70 | 4214820.21 | Картометрический метод | 1.00 | – |
| 125      | 478158.45 | 4214826.33 | 478158.45 | 4214826.33 | Картометрический метод | 1.00 | – |
| 126      | 478187.52 | 4214856.20 | 478187.52 | 4214856.20 | Картометрический метод | 1.00 | – |
| 127      | 478178.06 | 4214865.40 | 478178.06 | 4214865.40 | Картометрический метод | 1.00 | – |
| 128      | 478186.46 | 4214873.98 | 478186.46 | 4214873.98 | Картометрический метод | 1.00 | – |
| 129      | 478160.11 | 4214899.40 | 478160.11 | 4214899.40 | Картометрический метод | 1.00 | – |
| 130      | 478183.24 | 4214924.03 | 478183.24 | 4214924.03 | Картометрический метод | 1.00 | – |
| 131      | 478195.49 | 4214937.06 | 478195.49 | 4214937.06 | Картометрический метод | 1.00 | – |
| 132      | 478128.57 | 4215002.82 | 478128.57 | 4215002.82 | Картометрический метод | 1.00 | – |
| 105      | 478128.56 | 4215002.82 | 478128.56 | 4215002.82 | Картометрический метод | 1.00 | – |
| Зона1(5) | –         | –          | –         | –          | –                      | –    | – |
| 133      | 478088.53 | 4215176.48 | 478088.53 | 4215176.48 | Картометрический метод | 1.00 | – |
| 134      | 478014.19 | 4215100.16 | 478014.19 | 4215100.16 | Картометрический метод | 1.00 | – |
| 135      | 478014.20 | 4215100.15 | 478014.20 | 4215100.15 | Картометрический метод | 1.00 | – |
| 136      | 478014.26 | 4215100.22 | 478014.26 | 4215100.22 | Картометрический метод | 1.00 | – |
| 137      | 478036.82 | 4215078.04 | 478036.82 | 4215078.04 | Картометрический метод | 1.00 | – |
| 138      | 478036.90 | 4215077.96 | 478036.90 | 4215077.96 | Картометрический метод | 1.00 | – |
| 139      | 478066.00 | 4215107.55 | 478066.00 | 4215107.55 | Картометрический метод | 1.00 | – |
| 140      | 478089.33 | 4215084.60 | 478089.33 | 4215084.60 | Картометрический метод | 1.00 | – |
| 141      | 478108.99 | 4215105.92 | 478108.99 | 4215105.92 | Картометрический метод | 1.00 | – |
| 142      | 478086.45 | 4215128.37 | 478086.45 | 4215128.37 | Картометрический метод | 1.00 | – |
| 143      | 478105.69 | 4215147.94 | 478105.69 | 4215147.94 | Картометрический метод | 1.00 | – |
| 144      | 478107.26 | 4215149.52 | 478107.26 | 4215149.52 | Картометрический метод | 1.00 | – |
| 145      | 478115.05 | 4215151.47 | 478115.05 | 4215151.47 | Картометрический метод | 1.00 | – |
| 146      | 478115.36 | 4215151.72 | 478115.36 | 4215151.72 | Картометрический метод | 1.00 | – |
| 147      | 478115.12 | 4215151.94 | 478115.12 | 4215151.94 | Картометрический метод | 1.00 | – |
| 148      | 478088.54 | 4215176.47 | 478088.54 | 4215176.47 | Картометрический метод | 1.00 | – |
| 133      | 478088.53 | 4215176.48 | 478088.53 | 4215176.48 | Картометрический метод | 1.00 | – |
| Зона1(6) | –         | –          | –         | –          | –                      | –    | – |
| 149      | 478174.63 | 4215264.87 | 478174.63 | 4215264.87 | Картометрический метод | 1.00 | – |
| 150      | 478092.39 | 4215180.44 | 478092.39 | 4215180.44 | Картометрический метод | 1.00 | – |
| 151      | 478092.39 | 4215180.43 | 478092.39 | 4215180.43 | Картометрический метод | 1.00 | – |
| 152      | 478119.65 | 4215155.23 | 478119.65 | 4215155.23 | Картометрический метод | 1.00 | – |
| 153      | 478156.11 | 4215193.72 | 478156.11 | 4215193.72 | Картометрический метод | 1.00 | – |
| 154      | 478175.35 | 4215175.06 | 478175.35 | 4215175.06 | Картометрический       | 1.00 | – |

|          |           |            |           |            |                        |      |   |
|----------|-----------|------------|-----------|------------|------------------------|------|---|
|          |           |            |           |            | ий метод               |      |   |
| 155      | 478194.53 | 4215194.76 | 478194.53 | 4215194.76 | Картометрический метод | 1.00 | – |
| 156      | 478189.24 | 4215199.80 | 478189.24 | 4215199.80 | Картометрический метод | 1.00 | – |
| 157      | 478188.59 | 4215199.18 | 478188.59 | 4215199.18 | Картометрический метод | 1.00 | – |
| 158      | 478171.93 | 4215215.17 | 478171.93 | 4215215.17 | Картометрический метод | 1.00 | – |
| 159      | 478193.28 | 4215237.56 | 478193.28 | 4215237.56 | Картометрический метод | 1.00 | – |
| 160      | 478200.97 | 4215238.45 | 478200.97 | 4215238.45 | Картометрический метод | 1.00 | – |
| 149      | 478174.63 | 4215264.87 | 478174.63 | 4215264.87 | Картометрический метод | 1.00 | – |
| Зона1(7) | –         | –          | –         | –          | –                      | –    | – |
| 161      | 478265.32 | 4215360.24 | 478265.32 | 4215360.24 | Картометрический метод | 1.00 | – |
| 162      | 478180.54 | 4215271.07 | 478180.54 | 4215271.07 | Картометрический метод | 1.00 | – |
| 163      | 478205.80 | 4215246.28 | 478205.80 | 4215246.28 | Картометрический метод | 1.00 | – |
| 164      | 478205.79 | 4215246.26 | 478205.79 | 4215246.26 | Картометрический метод | 1.00 | – |
| 165      | 478237.71 | 4215280.72 | 478237.71 | 4215280.72 | Картометрический метод | 1.00 | – |
| 166      | 478259.60 | 4215259.59 | 478259.60 | 4215259.59 | Картометрический метод | 1.00 | – |
| 167      | 478280.10 | 4215280.22 | 478280.10 | 4215280.22 | Картометрический метод | 1.00 | – |
| 168      | 478256.98 | 4215302.48 | 478256.98 | 4215302.48 | Картометрический метод | 1.00 | – |
| 169      | 478285.33 | 4215331.82 | 478285.33 | 4215331.82 | Картометрический метод | 1.00 | – |
| 170      | 478293.49 | 4215331.85 | 478293.49 | 4215331.85 | Картометрический метод | 1.00 | – |
| 161      | 478265.32 | 4215360.24 | 478265.32 | 4215360.24 | Картометрический метод | 1.00 | – |
| Зона1(8) | –         | –          | –         | –          | –                      | –    | – |
| 171      | 477563.54 | 4215439.89 | 477563.54 | 4215439.89 | Картометрический метод | 1.00 | – |
| 172      | 477509.15 | 4215436.57 | 477509.15 | 4215436.57 | Картометрический метод | 1.00 | – |
| 173      | 477472.59 | 4215434.33 | 477472.59 | 4215434.33 | Картометрический метод | 1.00 | – |
| 174      | 477444.06 | 4215432.59 | 477444.06 | 4215432.59 | Картометрический метод | 1.00 | – |
| 175      | 477430.87 | 4215431.78 | 477430.87 | 4215431.78 | Картометрический метод | 1.00 | – |
| 176      | 477416.75 | 4215430.93 | 477416.75 | 4215430.93 | Картометрический метод | 1.00 | – |
| 177      | 477395.94 | 4215409.69 | 477395.94 | 4215409.69 | Картометрический метод | 1.00 | – |
| 178      | 477396.05 | 4215400.83 | 477396.05 | 4215400.83 | Картометрический метод | 1.00 | – |
| 179      | 477393.42 | 4215400.71 | 477393.42 | 4215400.71 | Картометрический метод | 1.00 | – |
| 180      | 477386.88 | 4215400.44 | 477386.88 | 4215400.44 | Картометрический метод | 1.00 | – |
| 181      | 477362.84 | 4215375.82 | 477362.84 | 4215375.82 | Картометрический метод | 1.00 | – |
| 182      | 477352.75 | 4215365.49 | 477352.75 | 4215365.49 | Картометрический метод | 1.00 | – |
| 183      | 477350.70 | 4215365.41 | 477350.70 | 4215365.41 | Картометрический метод | 1.00 | – |
| 184      | 477350.68 | 4215365.41 | 477350.68 | 4215365.41 | Картометрический метод | 1.00 | – |
| 185      | 477347.72 | 4215365.39 | 477347.72 | 4215365.39 | Картометрический       | 1.00 | – |

|     |           |            |           |            |                        |      |   |
|-----|-----------|------------|-----------|------------|------------------------|------|---|
|     |           |            |           |            | ий метод               |      |   |
| 186 | 477336.47 | 4215354.98 | 477336.47 | 4215354.98 | Картометрический метод | 1.00 | – |
| 187 | 477338.56 | 4215352.92 | 477338.56 | 4215352.92 | Картометрический метод | 1.00 | – |
| 188 | 477326.50 | 4215340.52 | 477326.50 | 4215340.52 | Картометрический метод | 1.00 | – |
| 189 | 477312.21 | 4215325.82 | 477312.21 | 4215325.82 | Картометрический метод | 1.00 | – |
| 190 | 477310.16 | 4215323.72 | 477310.16 | 4215323.72 | Картометрический метод | 1.00 | – |
| 191 | 477194.41 | 4215204.68 | 477194.41 | 4215204.68 | Картометрический метод | 1.00 | – |
| 192 | 477190.63 | 4215200.79 | 477190.63 | 4215200.79 | Картометрический метод | 1.00 | – |
| 193 | 477202.89 | 4215188.87 | 477202.89 | 4215188.87 | Картометрический метод | 1.00 | – |
| 194 | 477285.05 | 4215108.97 | 477285.05 | 4215108.97 | Картометрический метод | 1.00 | – |
| 195 | 477286.48 | 4215107.58 | 477286.48 | 4215107.58 | Картометрический метод | 1.00 | – |
| 196 | 477300.45 | 4215093.99 | 477300.45 | 4215093.99 | Картометрический метод | 1.00 | – |
| 197 | 477305.51 | 4215089.07 | 477305.51 | 4215089.07 | Картометрический метод | 1.00 | – |
| 198 | 477312.16 | 4215096.67 | 477312.16 | 4215096.67 | Картометрический метод | 1.00 | – |
| 199 | 477370.73 | 4215155.79 | 477370.73 | 4215155.79 | Картометрический метод | 1.00 | – |
| 200 | 477373.39 | 4215158.48 | 477373.39 | 4215158.48 | Картометрический метод | 1.00 | – |
| 201 | 477377.71 | 4215154.20 | 477377.71 | 4215154.20 | Картометрический метод | 1.00 | – |
| 202 | 477385.10 | 4215161.80 | 477385.10 | 4215161.80 | Картометрический метод | 1.00 | – |
| 203 | 477400.37 | 4215146.67 | 477400.37 | 4215146.67 | Картометрический метод | 1.00 | – |
| 204 | 477412.49 | 4215159.13 | 477412.49 | 4215159.13 | Картометрический метод | 1.00 | – |
| 205 | 477473.57 | 4215099.73 | 477473.57 | 4215099.73 | Картометрический метод | 1.00 | – |
| 206 | 477487.26 | 4215113.80 | 477487.26 | 4215113.80 | Картометрический метод | 1.00 | – |
| 207 | 477491.70 | 4215110.48 | 477491.70 | 4215110.48 | Картометрический метод | 1.00 | – |
| 208 | 477517.44 | 4215113.28 | 477517.44 | 4215113.28 | Картометрический метод | 1.00 | – |
| 209 | 477518.88 | 4215114.73 | 477518.88 | 4215114.73 | Картометрический метод | 1.00 | – |
| 210 | 477518.99 | 4215114.82 | 477518.99 | 4215114.82 | Картометрический метод | 1.00 | – |
| 211 | 477507.73 | 4215125.90 | 477507.73 | 4215125.90 | Картометрический метод | 1.00 | – |
| 212 | 477499.89 | 4215125.01 | 477499.89 | 4215125.01 | Картометрический метод | 1.00 | – |
| 213 | 477499.00 | 4215125.88 | 477499.00 | 4215125.88 | Картометрический метод | 1.00 | – |
| 214 | 477505.71 | 4215132.78 | 477505.71 | 4215132.78 | Картометрический метод | 1.00 | – |
| 215 | 477508.29 | 4215135.43 | 477508.29 | 4215135.43 | Картометрический метод | 1.00 | – |
| 216 | 477545.92 | 4215098.83 | 477545.92 | 4215098.83 | Картометрический метод | 1.00 | – |
| 217 | 477574.20 | 4215099.23 | 477574.20 | 4215099.23 | Картометрический метод | 1.00 | – |
| 218 | 477593.38 | 4215118.95 | 477593.38 | 4215118.95 | Картометрический метод | 1.00 | – |
| 219 | 477597.14 | 4215122.82 | 477597.14 | 4215122.82 | Картометрический       | 1.00 | – |

|     |           |            |           |            |                        |      |   |
|-----|-----------|------------|-----------|------------|------------------------|------|---|
|     |           |            |           |            | ий метод               |      |   |
| 220 | 477603.05 | 4215117.07 | 477603.05 | 4215117.07 | Картометрический метод | 1.00 | – |
| 221 | 477608.68 | 4215111.59 | 477608.68 | 4215111.59 | Картометрический метод | 1.00 | – |
| 222 | 477614.10 | 4215117.15 | 477614.10 | 4215117.15 | Картометрический метод | 1.00 | – |
| 223 | 477621.25 | 4215124.51 | 477621.25 | 4215124.51 | Картометрический метод | 1.00 | – |
| 224 | 477631.20 | 4215134.75 | 477631.20 | 4215134.75 | Картометрический метод | 1.00 | – |
| 225 | 477635.17 | 4215138.84 | 477635.17 | 4215138.84 | Картометрический метод | 1.00 | – |
| 226 | 477640.24 | 4215133.91 | 477640.24 | 4215133.91 | Картометрический метод | 1.00 | – |
| 227 | 477665.92 | 4215108.92 | 477665.92 | 4215108.92 | Картометрический метод | 1.00 | – |
| 228 | 477663.13 | 4215106.05 | 477663.13 | 4215106.05 | Картометрический метод | 1.00 | – |
| 229 | 477714.02 | 4215056.57 | 477714.02 | 4215056.57 | Картометрический метод | 1.00 | – |
| 230 | 477716.77 | 4215053.89 | 477716.77 | 4215053.89 | Картометрический метод | 1.00 | – |
| 231 | 477718.05 | 4215055.21 | 477718.05 | 4215055.21 | Картометрический метод | 1.00 | – |
| 232 | 477720.76 | 4215057.92 | 477720.76 | 4215057.92 | Картометрический метод | 1.00 | – |
| 233 | 477729.02 | 4215066.47 | 477729.02 | 4215066.47 | Картометрический метод | 1.00 | – |
| 234 | 477771.60 | 4215110.27 | 477771.60 | 4215110.27 | Картометрический метод | 1.00 | – |
| 235 | 477771.60 | 4215110.28 | 477771.60 | 4215110.28 | Картометрический метод | 1.00 | – |
| 236 | 477751.31 | 4215130.17 | 477751.31 | 4215130.17 | Картометрический метод | 1.00 | – |
| 237 | 477752.91 | 4215131.81 | 477752.91 | 4215131.81 | Картометрический метод | 1.00 | – |
| 238 | 477745.75 | 4215138.79 | 477745.75 | 4215138.79 | Картометрический метод | 1.00 | – |
| 239 | 477744.17 | 4215137.17 | 477744.17 | 4215137.17 | Картометрический метод | 1.00 | – |
| 240 | 477694.04 | 4215186.35 | 477694.04 | 4215186.35 | Картометрический метод | 1.00 | – |
| 241 | 477695.65 | 4215188.01 | 477695.65 | 4215188.01 | Картометрический метод | 1.00 | – |
| 242 | 477688.48 | 4215195.00 | 477688.48 | 4215195.00 | Картометрический метод | 1.00 | – |
| 243 | 477686.89 | 4215193.36 | 477686.89 | 4215193.36 | Картометрический метод | 1.00 | – |
| 244 | 477668.54 | 4215211.36 | 477668.54 | 4215211.36 | Картометрический метод | 1.00 | – |
| 245 | 477661.62 | 4215204.17 | 477661.62 | 4215204.17 | Картометрический метод | 1.00 | – |
| 246 | 477659.32 | 4215206.41 | 477659.32 | 4215206.41 | Картометрический метод | 1.00 | – |
| 247 | 477643.44 | 4215219.33 | 477643.44 | 4215219.33 | Картометрический метод | 1.00 | – |
| 248 | 477641.80 | 4215220.68 | 477641.80 | 4215220.68 | Картометрический метод | 1.00 | – |
| 249 | 477644.90 | 4215223.84 | 477644.90 | 4215223.84 | Картометрический метод | 1.00 | – |
| 250 | 477652.07 | 4215216.85 | 477652.07 | 4215216.85 | Картометрический метод | 1.00 | – |
| 251 | 477659.05 | 4215224.02 | 477659.05 | 4215224.02 | Картометрический метод | 1.00 | – |
| 252 | 477658.92 | 4215224.15 | 477658.92 | 4215224.15 | Картометрический метод | 1.00 | – |
| 253 | 477656.77 | 4215226.24 | 477656.77 | 4215226.24 | Картометрический       | 1.00 | – |



|     |           |            |           |            |                        |      |   |
|-----|-----------|------------|-----------|------------|------------------------|------|---|
|     |           |            |           |            | ий метод               |      |   |
| 254 | 477651.89 | 4215231.00 | 477651.89 | 4215231.00 | Картометрический метод | 1.00 | – |
| 255 | 477650.12 | 4215229.18 | 477650.12 | 4215229.18 | Картометрический метод | 1.00 | – |
| 256 | 477642.31 | 4215237.88 | 477642.31 | 4215237.88 | Картометрический метод | 1.00 | – |
| 257 | 477629.25 | 4215256.28 | 477629.25 | 4215256.28 | Картометрический метод | 1.00 | – |
| 258 | 477618.58 | 4215276.17 | 477618.58 | 4215276.17 | Картометрический метод | 1.00 | – |
| 259 | 477610.46 | 4215297.22 | 477610.46 | 4215297.22 | Картометрический метод | 1.00 | – |
| 260 | 477605.01 | 4215319.12 | 477605.01 | 4215319.12 | Картометрический метод | 1.00 | – |
| 261 | 477602.33 | 4215341.53 | 477602.33 | 4215341.53 | Картометрический метод | 1.00 | – |
| 262 | 477602.44 | 4215364.10 | 477602.44 | 4215364.10 | Картометрический метод | 1.00 | – |
| 263 | 477604.12 | 4215376.97 | 477604.12 | 4215376.97 | Картометрический метод | 1.00 | – |
| 264 | 477604.78 | 4215382.04 | 477604.78 | 4215382.04 | Картометрический метод | 1.00 | – |
| 265 | 477605.36 | 4215386.48 | 477605.36 | 4215386.48 | Картометрический метод | 1.00 | – |
| 266 | 477607.85 | 4215396.08 | 477607.85 | 4215396.08 | Картометрический метод | 1.00 | – |
| 267 | 477611.53 | 4215407.13 | 477611.53 | 4215407.13 | Картометрический метод | 1.00 | – |
| 268 | 477616.60 | 4215422.36 | 477616.60 | 4215422.36 | Картометрический метод | 1.00 | – |
| 269 | 477604.06 | 4215425.73 | 477604.06 | 4215425.73 | Картометрический метод | 1.00 | – |
| 270 | 477599.97 | 4215415.49 | 477599.97 | 4215415.49 | Картометрический метод | 1.00 | – |
| 271 | 477581.59 | 4215431.71 | 477581.59 | 4215431.71 | Картометрический метод | 1.00 | – |
| 272 | 477573.39 | 4215431.21 | 477573.39 | 4215431.21 | Картометрический метод | 1.00 | – |
| 171 | 477563.54 | 4215439.89 | 477563.54 | 4215439.89 | Картометрический метод | 1.00 | – |
| –   | –         | –          | –         | –          | –                      | –    | – |
| 273 | 477598.94 | 4215368.70 | 477598.94 | 4215368.70 | Картометрический метод | 1.00 | – |
| 274 | 477594.58 | 4215368.46 | 477594.58 | 4215368.46 | Картометрический метод | 1.00 | – |
| 275 | 477594.59 | 4215367.19 | 477594.59 | 4215367.19 | Картометрический метод | 1.00 | – |
| 276 | 477593.79 | 4215367.17 | 477593.79 | 4215367.17 | Картометрический метод | 1.00 | – |
| 277 | 477593.78 | 4215368.42 | 477593.78 | 4215368.42 | Картометрический метод | 1.00 | – |
| 278 | 477589.54 | 4215368.19 | 477589.54 | 4215368.19 | Картометрический метод | 1.00 | – |
| 279 | 477572.84 | 4215367.14 | 477572.84 | 4215367.14 | Картометрический метод | 1.00 | – |
| 280 | 477572.85 | 4215365.87 | 477572.85 | 4215365.87 | Картометрический метод | 1.00 | – |
| 281 | 477572.05 | 4215365.86 | 477572.05 | 4215365.86 | Картометрический метод | 1.00 | – |
| 282 | 477572.04 | 4215367.09 | 477572.04 | 4215367.09 | Картометрический метод | 1.00 | – |
| 283 | 477551.78 | 4215365.83 | 477551.78 | 4215365.83 | Картометрический метод | 1.00 | – |
| 284 | 477551.80 | 4215364.51 | 477551.80 | 4215364.51 | Картометрический метод | 1.00 | – |
| 285 | 477551.01 | 4215364.49 | 477551.01 | 4215364.49 | Картометрический метод | 1.00 | – |

|          |           |            |           |            |                        |      |   |
|----------|-----------|------------|-----------|------------|------------------------|------|---|
| 286      | 477550.99 | 4215365.77 | 477550.99 | 4215365.77 | Картометрический метод | 1.00 | – |
| 287      | 477543.29 | 4215365.29 | 477543.29 | 4215365.29 | Картометрический метод | 1.00 | – |
| 288      | 477543.15 | 4215364.05 | 477543.15 | 4215364.05 | Картометрический метод | 1.00 | – |
| 289      | 477546.91 | 4215360.37 | 477546.91 | 4215360.37 | Картометрический метод | 1.00 | – |
| 290      | 477548.99 | 4215358.33 | 477548.99 | 4215358.33 | Картометрический метод | 1.00 | – |
| 291      | 477585.69 | 4215322.38 | 477585.69 | 4215322.38 | Картометрический метод | 1.00 | – |
| 292      | 477590.18 | 4215327.03 | 477590.18 | 4215327.03 | Картометрический метод | 1.00 | – |
| 293      | 477591.34 | 4215321.90 | 477591.34 | 4215321.90 | Картометрический метод | 1.00 | – |
| 294      | 477594.90 | 4215323.69 | 477594.90 | 4215323.69 | Картометрический метод | 1.00 | – |
| 295      | 477601.93 | 4215327.13 | 477601.93 | 4215327.13 | Картометрический метод | 1.00 | – |
| 296      | 477600.94 | 4215334.47 | 477600.94 | 4215334.47 | Картометрический метод | 1.00 | – |
| 297      | 477600.33 | 4215341.46 | 477600.33 | 4215341.46 | Картометрический метод | 1.00 | – |
| 298      | 477599.97 | 4215349.83 | 477599.97 | 4215349.83 | Картометрический метод | 1.00 | – |
| 299      | 477599.90 | 4215359.79 | 477599.90 | 4215359.79 | Картометрический метод | 1.00 | – |
| 300      | 477600.40 | 4215367.28 | 477600.40 | 4215367.28 | Картометрический метод | 1.00 | – |
| 273      | 477598.94 | 4215368.70 | 477598.94 | 4215368.70 | Картометрический метод | 1.00 | – |
| Зона1(9) | –         | –          | –         | –          | –                      | –    | – |
| 301      | 477887.82 | 4215655.99 | 477887.82 | 4215655.99 | Картометрический метод | 1.00 | – |
| 302      | 477835.31 | 4215655.85 | 477835.31 | 4215655.85 | Картометрический метод | 1.00 | – |
| 303      | 477835.17 | 4215655.85 | 477835.17 | 4215655.85 | Картометрический метод | 1.00 | – |
| 304      | 477823.93 | 4215624.80 | 477823.93 | 4215624.80 | Картометрический метод | 1.00 | – |
| 305      | 477808.93 | 4215595.40 | 477808.93 | 4215595.40 | Картометрический метод | 1.00 | – |
| 306      | 477804.66 | 4215589.11 | 477804.66 | 4215589.11 | Картометрический метод | 1.00 | – |
| 307      | 477790.40 | 4215568.08 | 477790.40 | 4215568.08 | Картометрический метод | 1.00 | – |
| 308      | 477785.95 | 4215562.96 | 477785.95 | 4215562.96 | Картометрический метод | 1.00 | – |
| 309      | 477784.64 | 4215561.46 | 477784.64 | 4215561.46 | Картометрический метод | 1.00 | – |
| 310      | 477770.41 | 4215545.08 | 477770.41 | 4215545.08 | Картометрический метод | 1.00 | – |
| 311      | 477759.48 | 4215533.92 | 477759.48 | 4215533.92 | Картометрический метод | 1.00 | – |
| 312      | 477751.87 | 4215526.15 | 477751.87 | 4215526.15 | Картометрический метод | 1.00 | – |
| 313      | 477747.47 | 4215521.65 | 477747.47 | 4215521.65 | Картометрический метод | 1.00 | – |
| 314      | 477745.69 | 4215519.84 | 477745.69 | 4215519.84 | Картометрический метод | 1.00 | – |
| 315      | 477742.82 | 4215516.91 | 477742.82 | 4215516.91 | Картометрический метод | 1.00 | – |
| 316      | 477737.48 | 4215511.46 | 477737.48 | 4215511.46 | Картометрический метод | 1.00 | – |
| 317      | 477725.01 | 4215498.72 | 477725.01 | 4215498.72 | Картометрический метод | 1.00 | – |
| 318      | 477720.80 | 4215494.43 | 477720.80 | 4215494.43 | Картометрический метод | 1.00 | – |

|           |           |            |           |            |                        |      |   |
|-----------|-----------|------------|-----------|------------|------------------------|------|---|
|           |           |            |           |            | ий метод               |      |   |
| 319       | 477718.95 | 4215492.53 | 477718.95 | 4215492.53 | Картометрический метод | 1.00 | – |
| 320       | 477740.72 | 4215471.29 | 477740.72 | 4215471.29 | Картометрический метод | 1.00 | – |
| 321       | 477759.25 | 4215490.06 | 477759.25 | 4215490.06 | Картометрический метод | 1.00 | – |
| 322       | 477764.19 | 4215495.15 | 477764.19 | 4215495.15 | Картометрический метод | 1.00 | – |
| 323       | 477764.41 | 4215495.53 | 477764.41 | 4215495.53 | Картометрический метод | 1.00 | – |
| 324       | 477764.70 | 4215495.24 | 477764.70 | 4215495.24 | Картометрический метод | 1.00 | – |
| 325       | 477767.66 | 4215492.31 | 477767.66 | 4215492.31 | Картометрический метод | 1.00 | – |
| 326       | 477774.72 | 4215485.31 | 477774.72 | 4215485.31 | Картометрический метод | 1.00 | – |
| 327       | 477849.32 | 4215486.03 | 477849.32 | 4215486.03 | Картометрический метод | 1.00 | – |
| 328       | 477857.28 | 4215486.10 | 477857.28 | 4215486.10 | Картометрический метод | 1.00 | – |
| 329       | 477889.03 | 4215518.63 | 477889.03 | 4215518.63 | Картометрический метод | 1.00 | – |
| 330       | 477888.62 | 4215565.62 | 477888.62 | 4215565.62 | Картометрический метод | 1.00 | – |
| 301       | 477887.82 | 4215655.99 | 477887.82 | 4215655.99 | Картометрический метод | 1.00 | – |
| Зона1(10) | –         | –          | –         | –          | –                      | –    | – |
| 331       | 478505.50 | 4215706.72 | 478505.50 | 4215706.72 | Картометрический метод | 1.00 | – |
| 332       | 478487.60 | 4215702.31 | 478487.60 | 4215702.31 | Картометрический метод | 1.00 | – |
| 333       | 478464.24 | 4215695.41 | 478464.24 | 4215695.41 | Картометрический метод | 1.00 | – |
| 334       | 478442.57 | 4215688.91 | 478442.57 | 4215688.91 | Картометрический метод | 1.00 | – |
| 335       | 478430.00 | 4215685.21 | 478430.00 | 4215685.21 | Картометрический метод | 1.00 | – |
| 336       | 478421.24 | 4215682.11 | 478421.24 | 4215682.11 | Картометрический метод | 1.00 | – |
| 337       | 478415.58 | 4215679.99 | 478415.58 | 4215679.99 | Картометрический метод | 1.00 | – |
| 338       | 478412.51 | 4215678.83 | 478412.51 | 4215678.83 | Картометрический метод | 1.00 | – |
| 339       | 478410.84 | 4215678.21 | 478410.84 | 4215678.21 | Картометрический метод | 1.00 | – |
| 340       | 478394.89 | 4215671.23 | 478394.89 | 4215671.23 | Картометрический метод | 1.00 | – |
| 341       | 478394.17 | 4215670.91 | 478394.17 | 4215670.91 | Картометрический метод | 1.00 | – |
| 342       | 478392.06 | 4215669.74 | 478392.06 | 4215669.74 | Картометрический метод | 1.00 | – |
| 343       | 478383.59 | 4215665.01 | 478383.59 | 4215665.01 | Картометрический метод | 1.00 | – |
| 344       | 478373.07 | 4215658.61 | 478373.07 | 4215658.61 | Картометрический метод | 1.00 | – |
| 345       | 478363.49 | 4215652.41 | 478363.49 | 4215652.41 | Картометрический метод | 1.00 | – |
| 346       | 478357.33 | 4215647.97 | 478357.33 | 4215647.97 | Картометрический метод | 1.00 | – |
| 347       | 478354.72 | 4215646.10 | 478354.72 | 4215646.10 | Картометрический метод | 1.00 | – |
| 348       | 478353.35 | 4215645.11 | 478353.35 | 4215645.11 | Картометрический метод | 1.00 | – |
| 349       | 478342.59 | 4215635.89 | 478342.59 | 4215635.89 | Картометрический метод | 1.00 | – |
| 350       | 478339.92 | 4215633.60 | 478339.92 | 4215633.60 | Картометрический метод | 1.00 | – |

|     |           |            |           |            |                        |      |   |
|-----|-----------|------------|-----------|------------|------------------------|------|---|
| 351 | 478336.55 | 4215630.71 | 478336.55 | 4215630.71 | Картометрический метод | 1.00 | – |
| 352 | 478304.91 | 4215598.68 | 478304.91 | 4215598.68 | Картометрический метод | 1.00 | – |
| 353 | 478289.64 | 4215583.21 | 478289.64 | 4215583.21 | Картометрический метод | 1.00 | – |
| 354 | 478258.20 | 4215551.11 | 478258.20 | 4215551.11 | Картометрический метод | 1.00 | – |
| 355 | 478221.82 | 4215513.82 | 478221.82 | 4215513.82 | Картометрический метод | 1.00 | – |
| 356 | 478223.62 | 4215499.22 | 478223.62 | 4215499.22 | Картометрический метод | 1.00 | – |
| 357 | 478253.14 | 4215470.85 | 478253.14 | 4215470.85 | Картометрический метод | 1.00 | – |
| 358 | 478263.15 | 4215461.01 | 478263.15 | 4215461.01 | Картометрический метод | 1.00 | – |
| 359 | 478275.36 | 4215449.21 | 478275.36 | 4215449.21 | Картометрический метод | 1.00 | – |
| 360 | 478276.46 | 4215390.12 | 478276.46 | 4215390.12 | Картометрический метод | 1.00 | – |
| 361 | 478263.90 | 4215377.02 | 478263.90 | 4215377.02 | Картометрический метод | 1.00 | – |
| 362 | 478262.97 | 4215371.92 | 478262.97 | 4215371.92 | Картометрический метод | 1.00 | – |
| 363 | 478264.53 | 4215368.52 | 478264.53 | 4215368.52 | Картометрический метод | 1.00 | – |
| 364 | 478268.90 | 4215364.02 | 478268.90 | 4215364.02 | Картометрический метод | 1.00 | – |
| 365 | 478289.15 | 4215343.79 | 478289.15 | 4215343.79 | Картометрический метод | 1.00 | – |
| 366 | 478293.23 | 4215339.72 | 478293.23 | 4215339.72 | Картометрический метод | 1.00 | – |
| 367 | 478332.55 | 4215300.79 | 478332.55 | 4215300.79 | Картометрический метод | 1.00 | – |
| 368 | 478372.91 | 4215260.82 | 478372.91 | 4215260.82 | Картометрический метод | 1.00 | – |
| 369 | 478409.41 | 4215296.06 | 478409.41 | 4215296.06 | Картометрический метод | 1.00 | – |
| 370 | 478436.08 | 4215321.81 | 478436.08 | 4215321.81 | Картометрический метод | 1.00 | – |
| 371 | 478438.42 | 4215326.39 | 478438.42 | 4215326.39 | Картометрический метод | 1.00 | – |
| 372 | 478452.14 | 4215353.21 | 478452.14 | 4215353.21 | Картометрический метод | 1.00 | – |
| 373 | 478448.15 | 4215359.01 | 478448.15 | 4215359.01 | Картометрический метод | 1.00 | – |
| 374 | 478420.22 | 4215386.41 | 478420.22 | 4215386.41 | Картометрический метод | 1.00 | – |
| 375 | 478413.24 | 4215389.97 | 478413.24 | 4215389.97 | Картометрический метод | 1.00 | – |
| 376 | 478394.16 | 4215371.71 | 478394.16 | 4215371.71 | Картометрический метод | 1.00 | – |
| 377 | 478349.27 | 4215391.56 | 478349.27 | 4215391.56 | Картометрический метод | 1.00 | – |
| 378 | 478342.62 | 4215390.98 | 478342.62 | 4215390.98 | Картометрический метод | 1.00 | – |
| 379 | 478354.90 | 4215402.46 | 478354.90 | 4215402.46 | Картометрический метод | 1.00 | – |
| 380 | 478351.46 | 4215406.47 | 478351.46 | 4215406.47 | Картометрический метод | 1.00 | – |
| 381 | 478385.44 | 4215440.13 | 478385.44 | 4215440.13 | Картометрический метод | 1.00 | – |
| 382 | 478387.97 | 4215445.47 | 478387.97 | 4215445.47 | Картометрический метод | 1.00 | – |
| 383 | 478352.68 | 4215480.08 | 478352.68 | 4215480.08 | Картометрический метод | 1.00 | – |
| 384 | 478357.60 | 4215485.26 | 478357.60 | 4215485.26 | Картометрический метод | 1.00 | – |

|           |           |            |           |            |                        |      |   |
|-----------|-----------|------------|-----------|------------|------------------------|------|---|
| 385       | 478339.10 | 4215503.99 | 478339.10 | 4215503.99 | Картометрический метод | 1.00 | – |
| 386       | 478341.20 | 4215506.41 | 478341.20 | 4215506.41 | Картометрический метод | 1.00 | – |
| 387       | 478368.54 | 4215533.53 | 478368.54 | 4215533.53 | Картометрический метод | 1.00 | – |
| 388       | 478433.83 | 4215602.84 | 478433.83 | 4215602.84 | Картометрический метод | 1.00 | – |
| 389       | 478437.59 | 4215616.84 | 478437.59 | 4215616.84 | Картометрический метод | 1.00 | – |
| 390       | 478475.88 | 4215647.50 | 478475.88 | 4215647.50 | Картометрический метод | 1.00 | – |
| 391       | 478486.57 | 4215656.53 | 478486.57 | 4215656.53 | Картометрический метод | 1.00 | – |
| 392       | 478493.27 | 4215674.41 | 478493.27 | 4215674.41 | Картометрический метод | 1.00 | – |
| 393       | 478492.18 | 4215678.76 | 478492.18 | 4215678.76 | Картометрический метод | 1.00 | – |
| 394       | 478490.70 | 4215690.75 | 478490.70 | 4215690.75 | Картометрический метод | 1.00 | – |
| 331       | 478505.50 | 4215706.72 | 478505.50 | 4215706.72 | Картометрический метод | 1.00 | – |
| Зона1(11) | –         | –          | –         | –          | –                      | –    | – |
| 395       | 477637.20 | 4215816.27 | 477637.20 | 4215816.27 | Картометрический метод | 1.00 | – |
| 396       | 477629.94 | 4215786.35 | 477629.94 | 4215786.35 | Картометрический метод | 1.00 | – |
| 397       | 477620.29 | 4215746.58 | 477620.29 | 4215746.58 | Картометрический метод | 1.00 | – |
| 398       | 477612.24 | 4215744.16 | 477612.24 | 4215744.16 | Картометрический метод | 1.00 | – |
| 399       | 477602.27 | 4215741.15 | 477602.27 | 4215741.15 | Картометрический метод | 1.00 | – |
| 400       | 477589.14 | 4215737.19 | 477589.14 | 4215737.19 | Картометрический метод | 1.00 | – |
| 401       | 477548.26 | 4215746.98 | 477548.26 | 4215746.98 | Картометрический метод | 1.00 | – |
| 402       | 477522.03 | 4215772.70 | 477522.03 | 4215772.70 | Картометрический метод | 1.00 | – |
| 403       | 477495.76 | 4215778.96 | 477495.76 | 4215778.96 | Картометрический метод | 1.00 | – |
| 404       | 477465.42 | 4215808.67 | 477465.42 | 4215808.67 | Картометрический метод | 1.00 | – |
| 405       | 477462.00 | 4215812.01 | 477462.00 | 4215812.01 | Картометрический метод | 1.00 | – |
| 406       | 477396.90 | 4215811.37 | 477396.90 | 4215811.37 | Картометрический метод | 1.00 | – |
| 407       | 477372.23 | 4215761.98 | 477372.23 | 4215761.98 | Картометрический метод | 1.00 | – |
| 408       | 477313.92 | 4215645.22 | 477313.92 | 4215645.22 | Картометрический метод | 1.00 | – |
| 409       | 477351.68 | 4215620.20 | 477351.68 | 4215620.20 | Картометрический метод | 1.00 | – |
| 410       | 477352.33 | 4215619.92 | 477352.33 | 4215619.92 | Картометрический метод | 1.00 | – |
| 411       | 477363.89 | 4215614.94 | 477363.89 | 4215614.94 | Картометрический метод | 1.00 | – |
| 412       | 477430.04 | 4215599.61 | 477430.04 | 4215599.61 | Картометрический метод | 1.00 | – |
| 413       | 477498.00 | 4215583.85 | 477498.00 | 4215583.85 | Картометрический метод | 1.00 | – |
| 414       | 477576.05 | 4215565.76 | 477576.05 | 4215565.76 | Картометрический метод | 1.00 | – |
| 415       | 477613.97 | 4215556.97 | 477613.97 | 4215556.97 | Картометрический метод | 1.00 | – |
| 416       | 477633.35 | 4215546.40 | 477633.35 | 4215546.40 | Картометрический метод | 1.00 | – |
| 417       | 477639.44 | 4215543.08 | 477639.44 | 4215543.08 | Картометрический       | 1.00 | – |

|           |           |            |           |            |                        |      |   |
|-----------|-----------|------------|-----------|------------|------------------------|------|---|
|           |           |            |           |            | ий метод               |      |   |
| 418       | 477678.86 | 4215504.47 | 477678.86 | 4215504.47 | Картометрический метод | 1.00 | – |
| 419       | 477735.96 | 4215562.74 | 477735.96 | 4215562.74 | Картометрический метод | 1.00 | – |
| 420       | 477743.12 | 4215570.05 | 477743.12 | 4215570.05 | Картометрический метод | 1.00 | – |
| 421       | 477744.16 | 4215571.11 | 477744.16 | 4215571.11 | Картометрический метод | 1.00 | – |
| 422       | 477744.85 | 4215571.88 | 477744.85 | 4215571.88 | Картометрический метод | 1.00 | – |
| 423       | 477764.45 | 4215594.44 | 477764.45 | 4215594.44 | Картометрический метод | 1.00 | – |
| 424       | 477777.92 | 4215614.20 | 477777.92 | 4215614.20 | Картометрический метод | 1.00 | – |
| 425       | 477790.81 | 4215639.56 | 477790.81 | 4215639.56 | Картометрический метод | 1.00 | – |
| 426       | 477792.93 | 4215645.42 | 477792.93 | 4215645.42 | Картометрический метод | 1.00 | – |
| 427       | 477800.50 | 4215666.27 | 477800.50 | 4215666.27 | Картометрический метод | 1.00 | – |
| 428       | 477808.27 | 4215697.35 | 477808.27 | 4215697.35 | Картометрический метод | 1.00 | – |
| 429       | 477812.51 | 4215714.80 | 477812.51 | 4215714.80 | Картометрический метод | 1.00 | – |
| 430       | 477763.44 | 4215762.86 | 477763.44 | 4215762.86 | Картометрический метод | 1.00 | – |
| 431       | 477738.86 | 4215786.94 | 477738.86 | 4215786.94 | Картометрический метод | 1.00 | – |
| 432       | 477732.90 | 4215792.77 | 477732.90 | 4215792.77 | Картометрический метод | 1.00 | – |
| 433       | 477731.13 | 4215794.50 | 477731.13 | 4215794.50 | Картометрический метод | 1.00 | – |
| 434       | 477644.60 | 4215814.56 | 477644.60 | 4215814.56 | Картометрический метод | 1.00 | – |
| 395       | 477637.20 | 4215816.27 | 477637.20 | 4215816.27 | Картометрический метод | 1.00 | – |
| Зона1(12) | –         | –          | –         | –          | –                      | –    | – |
| 435       | 478172.21 | 4216505.71 | 478172.21 | 4216505.71 | Картометрический метод | 1.00 | – |
| 436       | 478090.17 | 4216482.12 | 478090.17 | 4216482.12 | Картометрический метод | 1.00 | – |
| 437       | 477981.08 | 4216450.75 | 477981.08 | 4216450.75 | Картометрический метод | 1.00 | – |
| 438       | 477906.61 | 4216429.34 | 477906.61 | 4216429.34 | Картометрический метод | 1.00 | – |
| 439       | 477867.78 | 4216418.17 | 477867.78 | 4216418.17 | Картометрический метод | 1.00 | – |
| 440       | 477865.24 | 4216417.36 | 477865.24 | 4216417.36 | Картометрический метод | 1.00 | – |
| 441       | 477796.34 | 4216395.51 | 477796.34 | 4216395.51 | Картометрический метод | 1.00 | – |
| 442       | 477776.44 | 4216386.01 | 477776.44 | 4216386.01 | Картометрический метод | 1.00 | – |
| 443       | 477753.15 | 4216374.87 | 477753.15 | 4216374.87 | Картометрический метод | 1.00 | – |
| 444       | 477720.33 | 4216353.82 | 477720.33 | 4216353.82 | Картометрический метод | 1.00 | – |
| 445       | 477712.90 | 4216349.06 | 477712.90 | 4216349.06 | Картометрический метод | 1.00 | – |
| 446       | 477691.24 | 4216329.83 | 477691.24 | 4216329.83 | Картометрический метод | 1.00 | – |
| 447       | 477659.31 | 4216301.48 | 477659.31 | 4216301.48 | Картометрический метод | 1.00 | – |
| 448       | 477644.73 | 4216283.51 | 477644.73 | 4216283.51 | Картометрический метод | 1.00 | – |
| 449       | 477626.69 | 4216261.25 | 477626.69 | 4216261.25 | Картометрический метод | 1.00 | – |

|     |           |            |           |            |                        |      |   |
|-----|-----------|------------|-----------|------------|------------------------|------|---|
| 450 | 477603.31 | 4216224.20 | 477603.31 | 4216224.20 | Картометрический метод | 1.00 | – |
| 451 | 477589.40 | 4216196.40 | 477589.40 | 4216196.40 | Картометрический метод | 1.00 | – |
| 452 | 477623.95 | 4216162.56 | 477623.95 | 4216162.56 | Картометрический метод | 1.00 | – |
| 453 | 477702.70 | 4216085.44 | 477702.70 | 4216085.44 | Картометрический метод | 1.00 | – |
| 454 | 477708.57 | 4216079.68 | 477708.57 | 4216079.68 | Картометрический метод | 1.00 | – |
| 455 | 477729.71 | 4216101.27 | 477729.71 | 4216101.27 | Картометрический метод | 1.00 | – |
| 456 | 477825.14 | 4216198.72 | 477825.14 | 4216198.72 | Картометрический метод | 1.00 | – |
| 457 | 477889.85 | 4216135.36 | 477889.85 | 4216135.36 | Картометрический метод | 1.00 | – |
| 458 | 477794.46 | 4216037.96 | 477794.46 | 4216037.96 | Картометрический метод | 1.00 | – |
| 459 | 477714.28 | 4215956.08 | 477714.28 | 4215956.08 | Картометрический метод | 1.00 | – |
| 460 | 477746.21 | 4215948.67 | 477746.21 | 4215948.67 | Картометрический метод | 1.00 | – |
| 461 | 477830.71 | 4215929.06 | 477830.71 | 4215929.06 | Картометрический метод | 1.00 | – |
| 462 | 477833.83 | 4215927.34 | 477833.83 | 4215927.34 | Картометрический метод | 1.00 | – |
| 463 | 477855.36 | 4215915.43 | 477855.36 | 4215915.43 | Картометрический метод | 1.00 | – |
| 464 | 477884.30 | 4215886.79 | 477884.30 | 4215886.79 | Картометрический метод | 1.00 | – |
| 465 | 477889.81 | 4215892.73 | 477889.81 | 4215892.73 | Картометрический метод | 1.00 | – |
| 466 | 477952.69 | 4215956.87 | 477952.69 | 4215956.87 | Картометрический метод | 1.00 | – |
| 467 | 477958.99 | 4215963.30 | 477958.99 | 4215963.30 | Картометрический метод | 1.00 | – |
| 468 | 478011.14 | 4216016.57 | 478011.14 | 4216016.57 | Картометрический метод | 1.00 | – |
| 469 | 478037.37 | 4216043.35 | 478037.37 | 4216043.35 | Картометрический метод | 1.00 | – |
| 470 | 478140.12 | 4216148.19 | 478140.12 | 4216148.19 | Картометрический метод | 1.00 | – |
| 471 | 478154.45 | 4216160.39 | 478154.45 | 4216160.39 | Картометрический метод | 1.00 | – |
| 472 | 478169.70 | 4216171.70 | 478169.70 | 4216171.70 | Картометрический метод | 1.00 | – |
| 473 | 478190.73 | 4216184.74 | 478190.73 | 4216184.74 | Картометрический метод | 1.00 | – |
| 474 | 478213.77 | 4216196.19 | 478213.77 | 4216196.19 | Картометрический метод | 1.00 | – |
| 475 | 478250.73 | 4216209.37 | 478250.73 | 4216209.37 | Картометрический метод | 1.00 | – |
| 476 | 478286.07 | 4216217.41 | 478286.07 | 4216217.41 | Картометрический метод | 1.00 | – |
| 477 | 478310.81 | 4216222.73 | 478310.81 | 4216222.73 | Картометрический метод | 1.00 | – |
| 478 | 478360.43 | 4216233.39 | 478360.43 | 4216233.39 | Картометрический метод | 1.00 | – |
| 479 | 478269.13 | 4216365.49 | 478269.13 | 4216365.49 | Картометрический метод | 1.00 | – |
| 480 | 478207.17 | 4216455.12 | 478207.17 | 4216455.12 | Картометрический метод | 1.00 | – |
| 435 | 478172.21 | 4216505.71 | 478172.21 | 4216505.71 | Картометрический метод | 1.00 | – |
| –   | –         | –          | –         | –          | –                      | –    | – |
| 481 | 478171.26 | 4216385.72 | 478171.26 | 4216385.72 | Картометрический метод | 1.00 | – |
| 482 | 478063.51 | 4216275.69 | 478063.51 | 4216275.69 | Картометрический       | 1.00 | – |

|   |           |            |           |            |                        |      |   |
|---|-----------|------------|-----------|------------|------------------------|------|---|
|   |           |            |           |            | ий метод               |      |   |
| 483   | 478115.20 | 4216225.07 | 478115.20 | 4216225.07 | Картометрический метод | 1.00 | – |
| 484   | 478222.98 | 4216335.13 | 478222.98 | 4216335.13 | Картометрический метод | 1.00 | – |
| 481   | 478171.26 | 4216385.72 | 478171.26 | 4216385.72 | Картометрический метод | 1.00 | – |
| Зона1(13)   | –         | –          | –         | –          | –                      | –    | – |
| 485   | 477183.17 | 4216775.50 | 477183.17 | 4216775.50 | Картометрический метод | 1.00 | – |
| 486   | 476908.45 | 4216462.54 | 476908.45 | 4216462.54 | Картометрический метод | 1.00 | – |
| 487   | 476821.59 | 4216363.58 | 476821.59 | 4216363.58 | Картометрический метод | 1.00 | – |
| 488   | 476986.20 | 4216314.11 | 476986.20 | 4216314.11 | Картометрический метод | 1.00 | – |
| 489   | 477095.45 | 4216280.79 | 477095.45 | 4216280.79 | Картометрический метод | 1.00 | – |
| 490   | 477258.17 | 4216231.04 | 477258.17 | 4216231.04 | Картометрический метод | 1.00 | – |
| 491   | 477347.23 | 4216203.78 | 477347.23 | 4216203.78 | Картометрический метод | 1.00 | – |
| 492   | 477415.09 | 4216182.89 | 477415.09 | 4216182.89 | Картометрический метод | 1.00 | – |
| 493   | 477419.19 | 4216181.30 | 477419.19 | 4216181.30 | Картометрический метод | 1.00 | – |
| 494   | 477423.35 | 4216178.50 | 477423.35 | 4216178.50 | Картометрический метод | 1.00 | – |
| 495   | 477425.95 | 4216176.00 | 477425.95 | 4216176.00 | Картометрический метод | 1.00 | – |
| 496   | 477428.61 | 4216172.84 | 477428.61 | 4216172.84 | Картометрический метод | 1.00 | – |
| 497   | 477430.74 | 4216169.22 | 477430.74 | 4216169.22 | Картометрический метод | 1.00 | – |
| 498   | 477460.37 | 4216109.75 | 477460.37 | 4216109.75 | Картометрический метод | 1.00 | – |
| 499   | 477486.70 | 4216162.96 | 477486.70 | 4216162.96 | Картометрический метод | 1.00 | – |
| 500   | 477547.35 | 4216285.54 | 477547.35 | 4216285.54 | Картометрический метод | 1.00 | – |
| 501   | 477557.49 | 4216306.02 | 477557.49 | 4216306.02 | Картометрический метод | 1.00 | – |
| 502   | 477561.15 | 4216313.42 | 477561.15 | 4216313.42 | Картометрический метод | 1.00 | – |
| 503   | 477612.80 | 4216417.78 | 477612.80 | 4216417.78 | Картометрический метод | 1.00 | – |
| 504   | 477648.65 | 4216490.27 | 477648.65 | 4216490.27 | Картометрический метод | 1.00 | – |
| 505   | 477596.05 | 4216505.84 | 477596.05 | 4216505.84 | Картометрический метод | 1.00 | – |
| 506   | 477519.04 | 4216535.84 | 477519.04 | 4216535.84 | Картометрический метод | 1.00 | – |
| 507   | 477444.75 | 4216572.06 | 477444.75 | 4216572.06 | Картометрический метод | 1.00 | – |
| 508   | 477373.71 | 4216614.32 | 477373.71 | 4216614.32 | Картометрический метод | 1.00 | – |
| 509   | 477306.40 | 4216662.19 | 477306.40 | 4216662.19 | Картометрический метод | 1.00 | – |
| 510   | 477243.24 | 4216715.66 | 477243.24 | 4216715.66 | Картометрический метод | 1.00 | – |
| 485   | 477183.17 | 4216775.50 | 477183.17 | 4216775.50 | Картометрический метод | 1.00 | – |
| 3. Сведения о характерных точках части (частей) границы объекта |           |            |           |            |                        |      |   |
| –   | –         | –          | –         | –          | –                      | –    | – |



| Текстовое описание местоположения границ объекта |          |                              |
|--|----------|------------------------------|
| Прохождение границы                              |          | Описание прохождения границы |
| от точки   | до точки |                              |
| 1  | 2        | 3                            |
| Зона1(1)   | –        | –                            |
| 1  | 2        | –                            |
| 2  | 3        | –                            |
| 3  | 4        | –                            |
| 4  | 5        | –                            |
| 5  | 1        | –                            |
| Зона1(2)   | –        | –                            |
| 6  | 7        | –                            |
| 7  | 8        | –                            |
| 8  | 9        | –                            |
| 9  | 10       | –                            |
| 10   | 11       | –                            |
| 11   | 12       | –                            |
| 12   | 13       | –                            |
| 13   | 14       | –                            |
| 14   | 15       | –                            |
| 15   | 16       | –                            |
| 16   | 17       | –                            |
| 17   | 18       | –                            |
| 18   | 19       | –                            |
| 19   | 20       | –                            |
| 20   | 21       | –                            |
| 21   | 22       | –                            |
| 22   | 23       | –                            |
| 23   | 24       | –                            |
| 24   | 25       | –                            |
| 25   | 26       | –                            |
| 26   | 27       | –                            |
| 27   | 28       | –                            |
| 28   | 29       | –                            |
| 29   | 30       | –                            |
| 30   | 31       | –                            |
| 31   | 32       | –                            |
| 32   | 6        | –                            |
| Зона1(3)   | –        | –                            |
| 33   | 34       | –                            |
| 34   | 35       | –                            |
| 35   | 36       | –                            |
| 36   | 37       | –                            |
| 37   | 38       | –                            |
| 38   | 39       | –                            |
| 39   | 40       | –                            |
| 40   | 41       | –                            |
| 41   | 42       | –                            |
| 42   | 43       | –                            |
| 43   | 44       | –                            |
| 44   | 45       | –                            |
| 45   | 46       | –                            |
| 46   | 47       | –                            |
| 47   | 48       | –                            |
| 48   | 49       | –                            |
| 49   | 50       | –                            |

|          |     |   |
|----------|-----|---|
| 50       | 51  | - |
| 51       | 52  | - |
| 52       | 53  | - |
| 53       | 54  | - |
| 54       | 55  | - |
| 55       | 56  | - |
| 56       | 57  | - |
| 57       | 58  | - |
| 58       | 59  | - |
| 59       | 60  | - |
| 60       | 61  | - |
| 61       | 62  | - |
| 62       | 63  | - |
| 63       | 64  | - |
| 64       | 65  | - |
| 65       | 66  | - |
| 66       | 67  | - |
| 67       | 68  | - |
| 68       | 69  | - |
| 69       | 70  | - |
| 70       | 71  | - |
| 71       | 72  | - |
| 72       | 73  | - |
| 73       | 74  | - |
| 74       | 75  | - |
| 75       | 76  | - |
| 76       | 77  | - |
| 77       | 78  | - |
| 78       | 79  | - |
| 79       | 80  | - |
| 80       | 81  | - |
| 81       | 82  | - |
| 82       | 83  | - |
| 83       | 84  | - |
| 84       | 85  | - |
| 85       | 86  | - |
| 86       | 87  | - |
| 87       | 88  | - |
| 88       | 89  | - |
| 89       | 90  | - |
| 90       | 91  | - |
| 91       | 92  | - |
| 92       | 93  | - |
| 93       | 94  | - |
| 94       | 95  | - |
| 95       | 96  | - |
| 96       | 97  | - |
| 97       | 98  | - |
| 98       | 99  | - |
| 99       | 100 | - |
| 100      | 101 | - |
| 101      | 102 | - |
| 102      | 103 | - |
| 103      | 104 | - |
| 104      | 33  | - |
| Зона1(4) | -   | - |
| 105      | 106 | - |

|          |     |   |
|----------|-----|---|
| 106      | 107 | - |
| 107      | 108 | - |
| 108      | 109 | - |
| 109      | 110 | - |
| 110      | 111 | - |
| 111      | 112 | - |
| 112      | 113 | - |
| 113      | 114 | - |
| 114      | 115 | - |
| 115      | 116 | - |
| 116      | 117 | - |
| 117      | 118 | - |
| 118      | 119 | - |
| 119      | 120 | - |
| 120      | 121 | - |
| 121      | 122 | - |
| 122      | 123 | - |
| 123      | 124 | - |
| 124      | 125 | - |
| 125      | 126 | - |
| 126      | 127 | - |
| 127      | 128 | - |
| 128      | 129 | - |
| 129      | 130 | - |
| 130      | 131 | - |
| 131      | 132 | - |
| 132      | 105 | - |
| Зона1(5) | -   | - |
| 133      | 134 | - |
| 134      | 135 | - |
| 135      | 136 | - |
| 136      | 137 | - |
| 137      | 138 | - |
| 138      | 139 | - |
| 139      | 140 | - |
| 140      | 141 | - |
| 141      | 142 | - |
| 142      | 143 | - |
| 143      | 144 | - |
| 144      | 145 | - |
| 145      | 146 | - |
| 146      | 147 | - |
| 147      | 148 | - |
| 148      | 133 | - |
| Зона1(6) | -   | - |
| 149      | 150 | - |
| 150      | 151 | - |
| 151      | 152 | - |
| 152      | 153 | - |
| 153      | 154 | - |
| 154      | 155 | - |
| 155      | 156 | - |
| 156      | 157 | - |
| 157      | 158 | - |
| 158      | 159 | - |
| 159      | 160 | - |
| 160      | 149 | - |

|          |     |   |
|----------|-----|---|
| Зона1(7) | -   | - |
| 161      | 162 | - |
| 162      | 163 | - |
| 163      | 164 | - |
| 164      | 165 | - |
| 165      | 166 | - |
| 166      | 167 | - |
| 167      | 168 | - |
| 168      | 169 | - |
| 169      | 170 | - |
| 170      | 161 | - |
| Зона1(8) | -   | - |
| 171      | 172 | - |
| 172      | 173 | - |
| 173      | 174 | - |
| 174      | 175 | - |
| 175      | 176 | - |
| 176      | 177 | - |
| 177      | 178 | - |
| 178      | 179 | - |
| 179      | 180 | - |
| 180      | 181 | - |
| 181      | 182 | - |
| 182      | 183 | - |
| 183      | 184 | - |
| 184      | 185 | - |
| 185      | 186 | - |
| 186      | 187 | - |
| 187      | 188 | - |
| 188      | 189 | - |
| 189      | 190 | - |
| 190      | 191 | - |
| 191      | 192 | - |
| 192      | 193 | - |
| 193      | 194 | - |
| 194      | 195 | - |
| 195      | 196 | - |
| 196      | 197 | - |
| 197      | 198 | - |
| 198      | 199 | - |
| 199      | 200 | - |
| 200      | 201 | - |
| 201      | 202 | - |
| 202      | 203 | - |
| 203      | 204 | - |
| 204      | 205 | - |
| 205      | 206 | - |
| 206      | 207 | - |
| 207      | 208 | - |
| 208      | 209 | - |
| 209      | 210 | - |
| 210      | 211 | - |
| 211      | 212 | - |
| 212      | 213 | - |
| 213      | 214 | - |
| 214      | 215 | - |
| 215      | 216 | - |

|     |     |   |
|-----|-----|---|
| 216 | 217 | - |
| 217 | 218 | - |
| 218 | 219 | - |
| 219 | 220 | - |
| 220 | 221 | - |
| 221 | 222 | - |
| 222 | 223 | - |
| 223 | 224 | - |
| 224 | 225 | - |
| 225 | 226 | - |
| 226 | 227 | - |
| 227 | 228 | - |
| 228 | 229 | - |
| 229 | 230 | - |
| 230 | 231 | - |
| 231 | 232 | - |
| 232 | 233 | - |
| 233 | 234 | - |
| 234 | 235 | - |
| 235 | 236 | - |
| 236 | 237 | - |
| 237 | 238 | - |
| 238 | 239 | - |
| 239 | 240 | - |
| 240 | 241 | - |
| 241 | 242 | - |
| 242 | 243 | - |
| 243 | 244 | - |
| 244 | 245 | - |
| 245 | 246 | - |
| 246 | 247 | - |
| 247 | 248 | - |
| 248 | 249 | - |
| 249 | 250 | - |
| 250 | 251 | - |
| 251 | 252 | - |
| 252 | 253 | - |
| 253 | 254 | - |
| 254 | 255 | - |
| 255 | 256 | - |
| 256 | 257 | - |
| 257 | 258 | - |
| 258 | 259 | - |
| 259 | 260 | - |
| 260 | 261 | - |
| 261 | 262 | - |
| 262 | 263 | - |
| 263 | 264 | - |
| 264 | 265 | - |
| 265 | 266 | - |
| 266 | 267 | - |
| 267 | 268 | - |
| 268 | 269 | - |
| 269 | 270 | - |
| 270 | 271 | - |
| 271 | 272 | - |
| 272 | 171 | - |

|          |     |   |
|----------|-----|---|
| –        | –   | – |
| 273      | 274 | – |
| 274      | 275 | – |
| 275      | 276 | – |
| 276      | 277 | – |
| 277      | 278 | – |
| 278      | 279 | – |
| 279      | 280 | – |
| 280      | 281 | – |
| 281      | 282 | – |
| 282      | 283 | – |
| 283      | 284 | – |
| 284      | 285 | – |
| 285      | 286 | – |
| 286      | 287 | – |
| 287      | 288 | – |
| 288      | 289 | – |
| 289      | 290 | – |
| 290      | 291 | – |
| 291      | 292 | – |
| 292      | 293 | – |
| 293      | 294 | – |
| 294      | 295 | – |
| 295      | 296 | – |
| 296      | 297 | – |
| 297      | 298 | – |
| 298      | 299 | – |
| 299      | 300 | – |
| 300      | 273 | – |
| Зона1(9) | –   | – |
| 301      | 302 | – |
| 302      | 303 | – |
| 303      | 304 | – |
| 304      | 305 | – |
| 305      | 306 | – |
| 306      | 307 | – |
| 307      | 308 | – |
| 308      | 309 | – |
| 309      | 310 | – |
| 310      | 311 | – |
| 311      | 312 | – |
| 312      | 313 | – |
| 313      | 314 | – |
| 314      | 315 | – |
| 315      | 316 | – |
| 316      | 317 | – |
| 317      | 318 | – |
| 318      | 319 | – |
| 319      | 320 | – |
| 320      | 321 | – |
| 321      | 322 | – |
| 322      | 323 | – |
| 323      | 324 | – |
| 324      | 325 | – |
| 325      | 326 | – |
| 326      | 327 | – |
| 327      | 328 | – |

|           |     |   |
|-----------|-----|---|
| 328       | 329 | - |
| 329       | 330 | - |
| 330       | 301 | - |
| Зона1(10) | -   | - |
| 331       | 332 | - |
| 332       | 333 | - |
| 333       | 334 | - |
| 334       | 335 | - |
| 335       | 336 | - |
| 336       | 337 | - |
| 337       | 338 | - |
| 338       | 339 | - |
| 339       | 340 | - |
| 340       | 341 | - |
| 341       | 342 | - |
| 342       | 343 | - |
| 343       | 344 | - |
| 344       | 345 | - |
| 345       | 346 | - |
| 346       | 347 | - |
| 347       | 348 | - |
| 348       | 349 | - |
| 349       | 350 | - |
| 350       | 351 | - |
| 351       | 352 | - |
| 352       | 353 | - |
| 353       | 354 | - |
| 354       | 355 | - |
| 355       | 356 | - |
| 356       | 357 | - |
| 357       | 358 | - |
| 358       | 359 | - |
| 359       | 360 | - |
| 360       | 361 | - |
| 361       | 362 | - |
| 362       | 363 | - |
| 363       | 364 | - |
| 364       | 365 | - |
| 365       | 366 | - |
| 366       | 367 | - |
| 367       | 368 | - |
| 368       | 369 | - |
| 369       | 370 | - |
| 370       | 371 | - |
| 371       | 372 | - |
| 372       | 373 | - |
| 373       | 374 | - |
| 374       | 375 | - |
| 375       | 376 | - |
| 376       | 377 | - |
| 377       | 378 | - |
| 378       | 379 | - |
| 379       | 380 | - |
| 380       | 381 | - |
| 381       | 382 | - |
| 382       | 383 | - |
| 383       | 384 | - |

|           |     |   |
|-----------|-----|---|
| 384       | 385 | – |
| 385       | 386 | – |
| 386       | 387 | – |
| 387       | 388 | – |
| 388       | 389 | – |
| 389       | 390 | – |
| 390       | 391 | – |
| 391       | 392 | – |
| 392       | 393 | – |
| 393       | 394 | – |
| 394       | 331 | – |
| Зона1(11) | –   | – |
| 395       | 396 | – |
| 396       | 397 | – |
| 397       | 398 | – |
| 398       | 399 | – |
| 399       | 400 | – |
| 400       | 401 | – |
| 401       | 402 | – |
| 402       | 403 | – |
| 403       | 404 | – |
| 404       | 405 | – |
| 405       | 406 | – |
| 406       | 407 | – |
| 407       | 408 | – |
| 408       | 409 | – |
| 409       | 410 | – |
| 410       | 411 | – |
| 411       | 412 | – |
| 412       | 413 | – |
| 413       | 414 | – |
| 414       | 415 | – |
| 415       | 416 | – |
| 416       | 417 | – |
| 417       | 418 | – |
| 418       | 419 | – |
| 419       | 420 | – |
| 420       | 421 | – |
| 421       | 422 | – |
| 422       | 423 | – |
| 423       | 424 | – |
| 424       | 425 | – |
| 425       | 426 | – |
| 426       | 427 | – |
| 427       | 428 | – |
| 428       | 429 | – |
| 429       | 430 | – |
| 430       | 431 | – |
| 431       | 432 | – |
| 432       | 433 | – |
| 433       | 434 | – |
| 434       | 395 | – |
| Зона1(12) | –   | – |
| 435       | 436 | – |
| 436       | 437 | – |
| 437       | 438 | – |
| 438       | 439 | – |



|           |     |   |
|-----------|-----|---|
| 439       | 440 | – |
| 440       | 441 | – |
| 441       | 442 | – |
| 442       | 443 | – |
| 443       | 444 | – |
| 444       | 445 | – |
| 445       | 446 | – |
| 446       | 447 | – |
| 447       | 448 | – |
| 448       | 449 | – |
| 449       | 450 | – |
| 450       | 451 | – |
| 451       | 452 | – |
| 452       | 453 | – |
| 453       | 454 | – |
| 454       | 455 | – |
| 455       | 456 | – |
| 456       | 457 | – |
| 457       | 458 | – |
| 458       | 459 | – |
| 459       | 460 | – |
| 460       | 461 | – |
| 461       | 462 | – |
| 462       | 463 | – |
| 463       | 464 | – |
| 464       | 465 | – |
| 465       | 466 | – |
| 466       | 467 | – |
| 467       | 468 | – |
| 468       | 469 | – |
| 469       | 470 | – |
| 470       | 471 | – |
| 471       | 472 | – |
| 472       | 473 | – |
| 473       | 474 | – |
| 474       | 475 | – |
| 475       | 476 | – |
| 476       | 477 | – |
| 477       | 478 | – |
| 478       | 479 | – |
| 479       | 480 | – |
| 480       | 435 | – |
| –         | –   | – |
| 481       | 482 | – |
| 482       | 483 | – |
| 483       | 484 | – |
| 484       | 481 | – |
| Зона1(13) | –   | – |
| 485       | 486 | – |
| 486       | 487 | – |
| 487       | 488 | – |
| 488       | 489 | – |
| 489       | 490 | – |
| 490       | 491 | – |
| 491       | 492 | – |
| 492       | 493 | – |
| 493       | 494 | – |

|     |     |   |
|-----|-----|---|
| 494 | 495 | - |
| 495 | 496 | - |
| 496 | 497 | - |
| 497 | 498 | - |
| 498 | 499 | - |
| 499 | 500 | - |
| 500 | 501 | - |
| 501 | 502 | - |
| 502 | 503 | - |
| 503 | 504 | - |
| 504 | 505 | - |
| 505 | 506 | - |
| 506 | 507 | - |
| 507 | 508 | - |
| 508 | 509 | - |
| 509 | 510 | - |
| 510 | 485 | - |

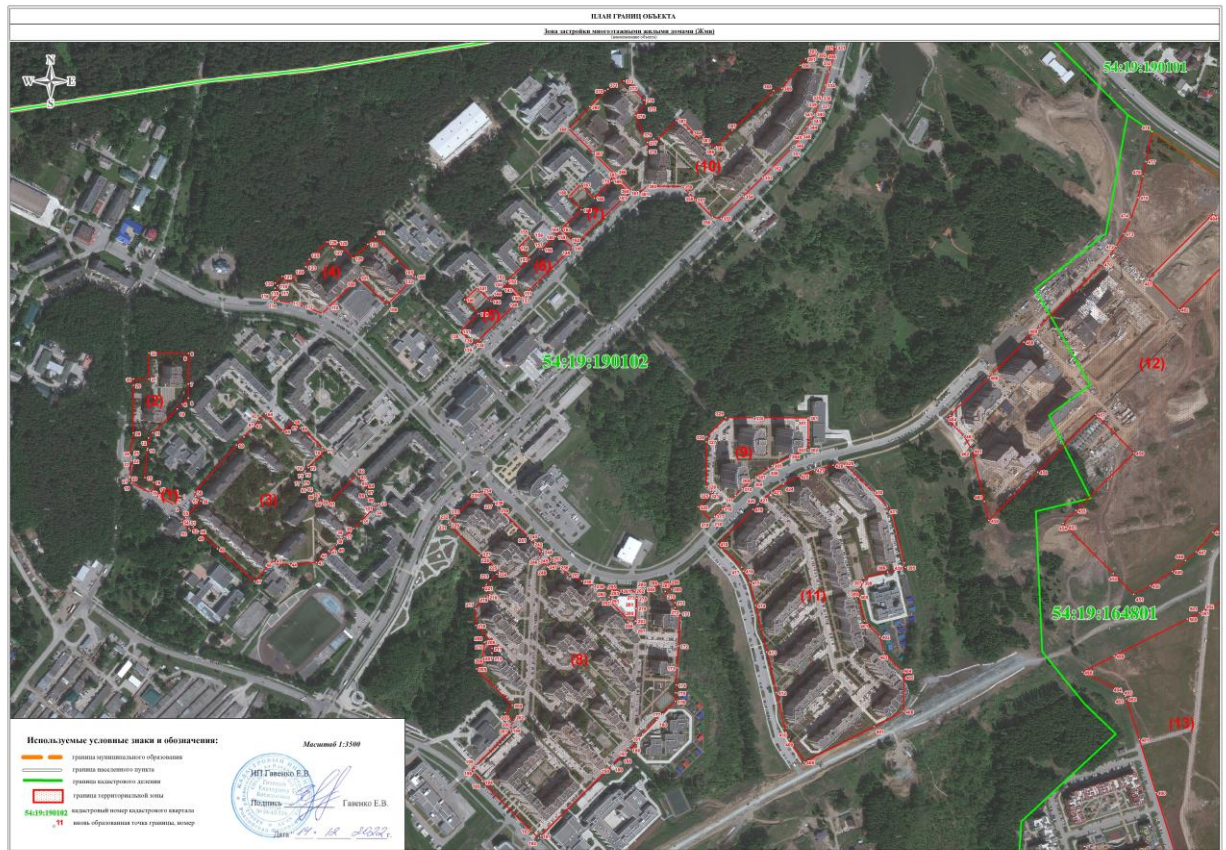





**ОПИСАНИЕ МЕСТОПОЛОЖЕНИЯ ГРАНИЦ**  
**Зона объектов автомобильного транспорта (ТА)**  
(наименование объекта, местоположение границ которого описано (далее - объект))

**Раздел 1**

| Сведения об объекте   |   |   |            |            |     |     |   |   |
|---|---|---|------------|------------|-----|-----|---|---|
| № п/п   | Характеристики объекта  | Описание характеристик  |            |            |     |     |   |   |
| 1   | 2   | 3   |            |            |     |     |   |   |
| 1   | Местоположение объекта  | Российская Федерация, Новосибирская обл., рп Кольцово   |            |            |     |     |   |   |
| 2   | Площадь объекта +/- величина погрешности определения площади (Р+/- Дельта Р)  | 486771 кв.м ± 244 кв.м  |            |            |     |     |   |   |
| 3   | Иные характеристики объекта   | <p>Основные виды разрешенного использования:<br/> Хранение автотранспорта (2.7.1)<br/> Размещение гаражей для собственных нужд (2.7.2)<br/> Коммунальное обслуживание (3.1)<br/> Предоставление коммунальных услуг (3.1.1)<br/> Служебные гаражи (4.9)<br/> Заправка транспортных средств (4.9.1.1)<br/> Автомобильные мойки (4.9.1.3)<br/> Ремонт автомобилей (4.9.1.4)<br/> Склад (6.9)<br/> Размещение автомобильных дорог (7.2.1)<br/> Земельные участки (территории) общего пользования (12.0)<br/> Улично-дорожная сеть (12.0.1)</p> <p>Условно разрешенные виды использования:<br/> Магазины (4.4)<br/> Объекты дорожного отдыха (4.9.1.2)</p> <p>Вспомогательные виды разрешенного использования:<br/> Не устанавливается</p> <p>Предельные (минимальные и/или максимальные) размеры земельных участков:</p> <table border="1"> <thead> <tr> <th>S min (га)</th> <th>S max (га)</th> </tr> </thead> <tbody> <tr> <td>0,1</td> <td>5,0</td> </tr> <tr> <td>0,0015 – размещение гаражей для собственных нужд,<br/>0,02 – хранение автотранспорта,<br/>0,01 – склад,<br/>Не устанавливается – земельные участки (территории) общего пользования</td> <td>0,01 – размещение гаражей для собственных нужд,<br/>Не устанавливается – земельные участки (территории) общего пользования</td> </tr> </tbody> </table> <p>Вне зависимости от территориальной зоны для отдельных видов разрешенного использования земельных участков, в том числе:<br/> 1) Коммунальное обслуживание (3.1):</p> | S min (га) | S max (га) | 0,1 | 5,0 | 0,0015 – размещение гаражей для собственных нужд,<br>0,02 – хранение автотранспорта,<br>0,01 – склад,<br>Не устанавливается – земельные участки (территории) общего пользования | 0,01 – размещение гаражей для собственных нужд,<br>Не устанавливается – земельные участки (территории) общего пользования |
| S min (га)  | S max (га)  |   |            |            |     |     |   |   |
| 0,1   | 5,0   |   |            |            |     |     |   |   |
| 0,0015 – размещение гаражей для собственных нужд,<br>0,02 – хранение автотранспорта,<br>0,01 – склад,<br>Не устанавливается – земельные участки (территории) общего пользования | 0,01 – размещение гаражей для собственных нужд,<br>Не устанавливается – земельные участки (территории) общего пользования |   |            |            |     |     |   |   |

|  |  | <p>в части объектов капитального строительства, используемых для поставки воды, тепла, электричества, газа, предоставления услуг связи, отвода канализационных стоков, очистки и уборки объектов недвижимости (котельные, водозаборы, очистные сооружения, насосные станции, водопроводы, линии электропередачи, трансформаторные подстанции, газопроводы, линии связи, телефонные станции, канализация).</p> <table border="1" data-bbox="927 510 1409 607"> <thead> <tr> <th data-bbox="927 510 1169 539">S min (га)</th> <th data-bbox="1169 510 1409 539">S max (га)</th> </tr> </thead> <tbody> <tr> <td data-bbox="927 539 1169 607">Не устанавливается для линейных объектов,<br/>0,01 - для иных</td> <td data-bbox="1169 539 1409 607">25,0 - для линейных объектов,<br/>0,15 - для иных</td> </tr> </tbody> </table> | S min (га) | S max (га) | Не устанавливается для линейных объектов,<br>0,01 - для иных | 25,0 - для линейных объектов,<br>0,15 - для иных |
|--|--|--|------------|------------|--|--|
| S min (га)   | S max (га)                                       |  |            |            |  |  |
| Не устанавливается для линейных объектов,<br>0,01 - для иных | 25,0 - для линейных объектов,<br>0,15 - для иных |  |            |            |  |  |

Раздел 2

| Сведения о местоположении границ объекта                        |               |   |   |  |   |
|---|---------------|---|---|--|---|
| 1. Система координат <u>МСК НСО, зона 4</u>                     |               |   |   |  |   |
| 2. Сведения о характерных точках границ объекта                 |               |   |   |  |   |
| Обозначение<br>характерных<br>точек границ                      | Координаты, м |   | Метод определения<br>координат<br>характерной точки | Средняя<br>квадратическая<br>погрешность<br>положения<br>характерной точки<br>( $M_i$ ), м | Описание<br>обозначения<br>точки на<br>местности (при<br>наличии) |
|   | X             | Y |   |  |   |
| 1   | 2             | 3 | 4   | 5  | 6   |
| -   | -             | - | -   | -  | -   |
| 3. Сведения о характерных точках части (частей) границы объекта |               |   |   |  |   |
| Обозначение<br>характерных<br>точек части<br>границы            | Координаты, м |   | Метод определения<br>координат<br>характерной точки | Средняя<br>квадратическая<br>погрешность<br>положения<br>характерной точки<br>( $M_i$ ), м | Описание<br>обозначения<br>точки на<br>местности (при<br>наличии) |
|   | X             | Y |   |  |   |
| 1   | 2             | 3 | 4   | 5  | 6   |
| -   | -             | - | -   | -  | -   |

Раздел 3

| Сведения о местоположении измененных (уточненных) границ объекта |                            |            |                                       |            |   |  |   |
|--|----------------------------|------------|---------------------------------------|------------|---|--|---|
| 1. Система координат <u>МСК НСО, зона 4</u>                      |                            |            |                                       |            |   |  |   |
| 2. Сведения о характерных точках границ объекта                  |                            |            |                                       |            |   |  |   |
| Обозначение характерных точек границ                             | Существующие координаты, м |            | Измененные (уточненные) координаты, м |            | Метод определения координат характерной точки | Средняя квадратическая погрешность положения характерной точки (Mt), м | Описание обозначения точки на местности (при наличии) |
|  | X                          | Y          | X                                     | Y          |   |  |   |
| 1  | 2                          | 3          | 4                                     | 5          | 6   | 7  | 8   |
| Зона1(1)   | -                          | -          | -                                     | -          | -   | -  | -   |
| 1  | 476767.19                  | 4213948.19 | 476767.19                             | 4213948.19 | Геодезический метод                           | 0.10   | -   |
| 2  | 476761.86                  | 4213946.40 | 476761.86                             | 4213946.40 | Геодезический метод                           | 0.10   | -   |
| 3  | 476748.64                  | 4213936.59 | 476748.64                             | 4213936.59 | Геодезический метод                           | 0.10   | -   |
| 4  | 476752.66                  | 4213927.37 | 476752.66                             | 4213927.37 | Геодезический метод                           | 0.10   | -   |
| 5  | 476750.13                  | 4213922.51 | 476750.13                             | 4213922.51 | Геодезический метод                           | 0.10   | -   |
| 6  | 476696.34                  | 4213906.53 | 476696.34                             | 4213906.53 | Геодезический метод                           | 0.10   | -   |
| 7  | 476654.09                  | 4213900.23 | 476654.09                             | 4213900.23 | Геодезический метод                           | 0.10   | -   |
| 8  | 476598.46                  | 4213900.62 | 476598.46                             | 4213900.62 | Геодезический метод                           | 0.10   | -   |
| 9  | 476327.17                  | 4213937.68 | 476327.17                             | 4213937.68 | Геодезический метод                           | 0.10   | -   |
| 10   | 476324.77                  | 4213919.03 | 476324.77                             | 4213919.03 | Геодезический метод                           | 0.10   | -   |
| 11   | 476597.25                  | 4213882.65 | 476597.25                             | 4213882.65 | Геодезический метод                           | 0.10   | -   |
| 12   | 476660.72                  | 4213882.22 | 476660.72                             | 4213882.22 | Геодезический метод                           | 0.10   | -   |
| 13   | 476700.64                  | 4213888.40 | 476700.64                             | 4213888.40 | Геодезический метод                           | 0.10   | -   |
| 14   | 476725.43                  | 4213894.76 | 476725.43                             | 4213894.76 | Геодезический метод                           | 0.10   | -   |
| 15   | 476762.09                  | 4213907.38 | 476762.09                             | 4213907.38 | Геодезический метод                           | 0.10   | -   |
| 16   | 476767.73                  | 4213904.78 | 476767.73                             | 4213904.78 | Геодезический метод                           | 0.10   | -   |
| 17   | 476778.52                  | 4213890.08 | 476778.52                             | 4213890.08 | Геодезический метод                           | 0.10   | -   |
| 18   | 476791.77                  | 4213896.76 | 476791.77                             | 4213896.76 | Геодезический метод                           | 0.10   | -   |
| 19   | 476788.54                  | 4213909.03 | 476788.54                             | 4213909.03 | Геодезический метод                           | 0.10   | -   |
| 20   | 476788.21                  | 4213913.79 | 476788.21                             | 4213913.79 | Геодезический метод                           | 0.10   | -   |
| 21   | 476791.23                  | 4213917.52 | 476791.23                             | 4213917.52 | Геодезический метод                           | 0.10   | -   |
| 22   | 476813.36                  | 4213932.02 | 476813.36                             | 4213932.02 | Геодезический метод                           | 0.10   | -   |
| 23   | 476786.63                  | 4213940.58 | 476786.63                             | 4213940.58 | Геодезический метод                           | 0.10   | -   |
| 24   | 476782.42                  | 4213942.26 | 476782.42                             | 4213942.26 | Геодезический метод                           | 0.10   | -   |
| 25   | 476780.15                  | 4213943.12 | 476780.15                             | 4213943.12 | Геодезический метод                           | 0.10   | -   |



|          |           |            |           |            |                     |      |   |
|----------|-----------|------------|-----------|------------|---------------------|------|---|
| 1        | 476767.19 | 4213948.19 | 476767.19 | 4213948.19 | Геодезический метод | 0.10 | – |
| Зона1(2) | –         | –          | –         | –          | –                   | –    | – |
| 26       | 477872.13 | 4214176.10 | 477872.13 | 4214176.10 | Геодезический метод | 0.10 | – |
| 27       | 477836.36 | 4214161.80 | 477836.36 | 4214161.80 | Геодезический метод | 0.10 | – |
| 28       | 477843.14 | 4214144.56 | 477843.14 | 4214144.56 | Геодезический метод | 0.10 | – |
| 29       | 477879.50 | 4214159.07 | 477879.50 | 4214159.07 | Геодезический метод | 0.10 | – |
| 30       | 477878.75 | 4214160.96 | 477878.75 | 4214160.96 | Геодезический метод | 0.10 | – |
| 31       | 477878.30 | 4214162.08 | 477878.30 | 4214162.08 | Геодезический метод | 0.10 | – |
| 32       | 477875.61 | 4214168.85 | 477875.61 | 4214168.85 | Геодезический метод | 0.10 | – |
| 33       | 477873.25 | 4214173.24 | 477873.25 | 4214173.24 | Геодезический метод | 0.10 | – |
| 34       | 477873.09 | 4214173.66 | 477873.09 | 4214173.66 | Геодезический метод | 0.10 | – |
| 35       | 477872.85 | 4214174.27 | 477872.85 | 4214174.27 | Геодезический метод | 0.10 | – |
| 26       | 477872.13 | 4214176.10 | 477872.13 | 4214176.10 | Геодезический метод | 0.10 | – |
| Зона1(3) | –         | –          | –         | –          | –                   | –    | – |
| 36       | 477602.35 | 4214335.32 | 477602.35 | 4214335.32 | Геодезический метод | 0.10 | – |
| 37       | 477602.33 | 4214335.29 | 477602.33 | 4214335.29 | Геодезический метод | 0.10 | – |
| 38       | 477595.34 | 4214321.68 | 477595.34 | 4214321.68 | Геодезический метод | 0.10 | – |
| 39       | 477595.14 | 4214321.78 | 477595.14 | 4214321.78 | Геодезический метод | 0.10 | – |
| 40       | 477570.69 | 4214273.68 | 477570.69 | 4214273.68 | Геодезический метод | 0.10 | – |
| 41       | 477569.32 | 4214257.17 | 477569.32 | 4214257.17 | Геодезический метод | 0.10 | – |
| 42       | 477570.80 | 4214246.80 | 477570.80 | 4214246.80 | Геодезический метод | 0.10 | – |
| 43       | 477575.12 | 4214237.80 | 477575.12 | 4214237.80 | Геодезический метод | 0.10 | – |
| 44       | 477582.90 | 4214243.57 | 477582.90 | 4214243.57 | Геодезический метод | 0.10 | – |
| 45       | 477583.08 | 4214243.31 | 477583.08 | 4214243.31 | Геодезический метод | 0.10 | – |
| 46       | 477597.29 | 4214253.88 | 477597.29 | 4214253.88 | Геодезический метод | 0.10 | – |
| 47       | 477619.73 | 4214269.29 | 477619.73 | 4214269.29 | Геодезический метод | 0.10 | – |
| 48       | 477632.80 | 4214265.12 | 477632.80 | 4214265.12 | Геодезический метод | 0.10 | – |
| 49       | 477634.98 | 4214264.43 | 477634.98 | 4214264.43 | Геодезический метод | 0.10 | – |
| 50       | 477654.33 | 4214274.08 | 477654.33 | 4214274.08 | Геодезический метод | 0.10 | – |
| 51       | 477675.63 | 4214268.95 | 477675.63 | 4214268.95 | Геодезический метод | 0.10 | – |
| 52       | 477682.73 | 4214267.24 | 477682.73 | 4214267.24 | Геодезический метод | 0.10 | – |
| 53       | 477682.80 | 4214263.07 | 477682.80 | 4214263.07 | Геодезический метод | 0.10 | – |
| 54       | 477682.84 | 4214260.98 | 477682.84 | 4214260.98 | Геодезический метод | 0.10 | – |
| 55       | 477645.03 | 4214237.95 | 477645.03 | 4214237.95 | Геодезический метод | 0.10 | – |
| 56       | 477626.13 | 4214226.43 | 477626.13 | 4214226.43 | Геодезический метод | 0.10 | – |

|          |           |            |           |            |                     |      |   |
|----------|-----------|------------|-----------|------------|---------------------|------|---|
| 57       | 477626.23 | 4214226.28 | 477626.23 | 4214226.28 | Геодезический метод | 0.10 | – |
| 58       | 477635.41 | 4214212.79 | 477635.41 | 4214212.79 | Геодезический метод | 0.10 | – |
| 59       | 477635.46 | 4214212.82 | 477635.46 | 4214212.82 | Геодезический метод | 0.10 | – |
| 60       | 477635.49 | 4214212.78 | 477635.49 | 4214212.78 | Геодезический метод | 0.10 | – |
| 61       | 477698.46 | 4214250.07 | 477698.46 | 4214250.07 | Геодезический метод | 0.10 | – |
| 62       | 477711.46 | 4214242.95 | 477711.46 | 4214242.95 | Геодезический метод | 0.10 | – |
| 63       | 477728.48 | 4214233.64 | 477728.48 | 4214233.64 | Геодезический метод | 0.10 | – |
| 64       | 477736.42 | 4214229.29 | 477736.42 | 4214229.29 | Геодезический метод | 0.10 | – |
| 65       | 477788.31 | 4214183.54 | 477788.31 | 4214183.54 | Геодезический метод | 0.10 | – |
| 66       | 477795.82 | 4214186.15 | 477795.82 | 4214186.15 | Геодезический метод | 0.10 | – |
| 67       | 477829.54 | 4214157.07 | 477829.54 | 4214157.07 | Геодезический метод | 0.10 | – |
| 68       | 477830.59 | 4214158.44 | 477830.59 | 4214158.44 | Геодезический метод | 0.10 | – |
| 69       | 477834.42 | 4214163.39 | 477834.42 | 4214163.39 | Геодезический метод | 0.10 | – |
| 70       | 477840.06 | 4214170.71 | 477840.06 | 4214170.71 | Геодезический метод | 0.10 | – |
| 71       | 477840.45 | 4214171.21 | 477840.45 | 4214171.21 | Геодезический метод | 0.10 | – |
| 72       | 477839.60 | 4214174.65 | 477839.60 | 4214174.65 | Геодезический метод | 0.10 | – |
| 73       | 477837.05 | 4214184.97 | 477837.05 | 4214184.97 | Геодезический метод | 0.10 | – |
| 74       | 477840.79 | 4214189.72 | 477840.79 | 4214189.72 | Геодезический метод | 0.10 | – |
| 75       | 477842.04 | 4214191.30 | 477842.04 | 4214191.30 | Геодезический метод | 0.10 | – |
| 76       | 477834.96 | 4214196.87 | 477834.96 | 4214196.87 | Геодезический метод | 0.10 | – |
| 77       | 477837.19 | 4214199.71 | 477837.19 | 4214199.71 | Геодезический метод | 0.10 | – |
| 78       | 477834.85 | 4214201.56 | 477834.85 | 4214201.56 | Геодезический метод | 0.10 | – |
| 79       | 477836.38 | 4214203.50 | 477836.38 | 4214203.50 | Геодезический метод | 0.10 | – |
| 80       | 477830.84 | 4214207.85 | 477830.84 | 4214207.85 | Геодезический метод | 0.10 | – |
| 81       | 477831.80 | 4214209.07 | 477831.80 | 4214209.07 | Геодезический метод | 0.10 | – |
| 82       | 477827.80 | 4214212.22 | 477827.80 | 4214212.22 | Геодезический метод | 0.10 | – |
| 83       | 477825.13 | 4214214.32 | 477825.13 | 4214214.32 | Геодезический метод | 0.10 | – |
| 84       | 477820.42 | 4214208.33 | 477820.42 | 4214208.33 | Геодезический метод | 0.10 | – |
| 85       | 477799.61 | 4214224.73 | 477799.61 | 4214224.73 | Геодезический метод | 0.10 | – |
| 86       | 477750.20 | 4214265.50 | 477750.20 | 4214265.50 | Геодезический метод | 0.10 | – |
| 87       | 477667.62 | 4214304.10 | 477667.62 | 4214304.10 | Геодезический метод | 0.10 | – |
| 36       | 477602.35 | 4214335.32 | 477602.35 | 4214335.32 | Геодезический метод | 0.10 | – |
| Зона1(4) | –         | –          | –         | –          | –                   | –    | – |
| 88       | 477932.08 | 4214349.06 | 477932.08 | 4214349.06 | Геодезический метод | 0.10 | – |
| 89       | 477932.07 | 4214349.05 | 477932.07 | 4214349.05 | Геодезический       | 0.10 | – |

|          |           |            |           |            | метод               |      |   |
|----------|-----------|------------|-----------|------------|---------------------|------|---|
| 90       | 477932.07 | 4214349.06 | 477932.07 | 4214349.06 | Геодезический метод | 0.10 | – |
| 91       | 477927.57 | 4214346.69 | 477927.57 | 4214346.69 | Геодезический метод | 0.10 | – |
| 92       | 477925.93 | 4214345.82 | 477925.93 | 4214345.82 | Геодезический метод | 0.10 | – |
| 93       | 477919.80 | 4214340.72 | 477919.80 | 4214340.72 | Геодезический метод | 0.10 | – |
| 94       | 477849.00 | 4214309.68 | 477849.00 | 4214309.68 | Геодезический метод | 0.10 | – |
| 95       | 477816.25 | 4214294.79 | 477816.25 | 4214294.79 | Геодезический метод | 0.10 | – |
| 96       | 477812.66 | 4214286.55 | 477812.66 | 4214286.55 | Геодезический метод | 0.10 | – |
| 97       | 477812.02 | 4214285.08 | 477812.02 | 4214285.08 | Геодезический метод | 0.10 | – |
| 98       | 477808.56 | 4214277.24 | 477808.56 | 4214277.24 | Геодезический метод | 0.10 | – |
| 99       | 477826.63 | 4214270.22 | 477826.63 | 4214270.22 | Геодезический метод | 0.10 | – |
| 100      | 477870.68 | 4214256.15 | 477870.68 | 4214256.15 | Геодезический метод | 0.10 | – |
| 101      | 477942.43 | 4214285.51 | 477942.43 | 4214285.51 | Геодезический метод | 0.10 | – |
| 102      | 477940.88 | 4214288.84 | 477940.88 | 4214288.84 | Геодезический метод | 0.10 | – |
| 103      | 477940.86 | 4214288.89 | 477940.86 | 4214288.89 | Геодезический метод | 0.10 | – |
| 104      | 477938.97 | 4214293.05 | 477938.97 | 4214293.05 | Геодезический метод | 0.10 | – |
| 105      | 477931.39 | 4214309.72 | 477931.39 | 4214309.72 | Геодезический метод | 0.10 | – |
| 106      | 477935.68 | 4214311.63 | 477935.68 | 4214311.63 | Геодезический метод | 0.10 | – |
| 107      | 477948.44 | 4214317.28 | 477948.44 | 4214317.28 | Геодезический метод | 0.10 | – |
| 88       | 477932.08 | 4214349.06 | 477932.08 | 4214349.06 | Геодезический метод | 0.10 | – |
| Зона1(5) | –         | –          | –         | –          | –                   | –    | – |
| 108      | 477217.58 | 4214720.61 | 477217.58 | 4214720.61 | Геодезический метод | 0.10 | – |
| 109      | 477214.05 | 4214719.23 | 477214.05 | 4214719.23 | Геодезический метод | 0.10 | – |
| 110      | 477193.89 | 4214712.27 | 477193.89 | 4214712.27 | Геодезический метод | 0.10 | – |
| 111      | 477182.28 | 4214709.09 | 477182.28 | 4214709.09 | Геодезический метод | 0.10 | – |
| 112      | 477182.80 | 4214704.48 | 477182.80 | 4214704.48 | Геодезический метод | 0.10 | – |
| 113      | 477180.91 | 4214702.18 | 477180.91 | 4214702.18 | Геодезический метод | 0.10 | – |
| 114      | 477167.14 | 4214695.46 | 477167.14 | 4214695.46 | Геодезический метод | 0.10 | – |
| 115      | 477129.05 | 4214689.63 | 477129.05 | 4214689.63 | Геодезический метод | 0.10 | – |
| 116      | 477120.28 | 4214694.68 | 477120.28 | 4214694.68 | Геодезический метод | 0.10 | – |
| 117      | 477112.65 | 4214693.52 | 477112.65 | 4214693.52 | Геодезический метод | 0.10 | – |
| 118      | 477122.73 | 4214688.67 | 477122.73 | 4214688.67 | Геодезический метод | 0.10 | – |
| 119      | 477120.92 | 4214688.39 | 477120.92 | 4214688.39 | Геодезический метод | 0.10 | – |
| 120      | 477120.95 | 4214688.20 | 477120.95 | 4214688.20 | Геодезический метод | 0.10 | – |
| 121      | 477109.93 | 4214686.35 | 477109.93 | 4214686.35 | Геодезический метод | 0.10 | – |

|          |           |            |           |            |                     |      |   |
|----------|-----------|------------|-----------|------------|---------------------|------|---|
| 122      | 477082.95 | 4214684.37 | 477082.95 | 4214684.37 | Геодезический метод | 0.10 | – |
| 123      | 477054.87 | 4214684.13 | 477054.87 | 4214684.13 | Геодезический метод | 0.10 | – |
| 124      | 477098.54 | 4214615.32 | 477098.54 | 4214615.32 | Геодезический метод | 0.10 | – |
| 125      | 477110.32 | 4214597.69 | 477110.32 | 4214597.69 | Геодезический метод | 0.10 | – |
| 126      | 477180.07 | 4214599.05 | 477180.07 | 4214599.05 | Геодезический метод | 0.10 | – |
| 127      | 477241.42 | 4214661.35 | 477241.42 | 4214661.35 | Геодезический метод | 0.10 | – |
| 128      | 477200.60 | 4214701.55 | 477200.60 | 4214701.55 | Геодезический метод | 0.10 | – |
| 129      | 477197.14 | 4214704.96 | 477197.14 | 4214704.96 | Геодезический метод | 0.10 | – |
| 130      | 477187.31 | 4214701.57 | 477187.31 | 4214701.57 | Геодезический метод | 0.10 | – |
| 131      | 477215.05 | 4214717.69 | 477215.05 | 4214717.69 | Геодезический метод | 0.10 | – |
| 108      | 477217.58 | 4214720.61 | 477217.58 | 4214720.61 | Геодезический метод | 0.10 | – |
| Зона1(6) | –         | –          | –         | –          | –                   | –    | – |
| 132      | 477433.20 | 4214746.13 | 477433.20 | 4214746.13 | Геодезический метод | 0.10 | – |
| 133      | 477418.62 | 4214743.79 | 477418.62 | 4214743.79 | Геодезический метод | 0.10 | – |
| 134      | 477342.80 | 4214684.18 | 477342.80 | 4214684.18 | Геодезический метод | 0.10 | – |
| 135      | 477312.32 | 4214641.41 | 477312.32 | 4214641.41 | Геодезический метод | 0.10 | – |
| 136      | 477295.15 | 4214625.09 | 477295.15 | 4214625.09 | Геодезический метод | 0.10 | – |
| 137      | 477257.27 | 4214594.84 | 477257.27 | 4214594.84 | Геодезический метод | 0.10 | – |
| 138      | 477194.90 | 4214529.94 | 477194.90 | 4214529.94 | Геодезический метод | 0.10 | – |
| 139      | 477156.36 | 4214486.65 | 477156.36 | 4214486.65 | Геодезический метод | 0.10 | – |
| 140      | 477145.19 | 4214473.66 | 477145.19 | 4214473.66 | Геодезический метод | 0.10 | – |
| 141      | 477141.33 | 4214469.23 | 477141.33 | 4214469.23 | Геодезический метод | 0.10 | – |
| 142      | 477150.47 | 4214455.55 | 477150.47 | 4214455.55 | Геодезический метод | 0.10 | – |
| 143      | 477149.22 | 4214443.10 | 477149.22 | 4214443.10 | Геодезический метод | 0.10 | – |
| 144      | 477141.90 | 4214437.11 | 477141.90 | 4214437.11 | Геодезический метод | 0.10 | – |
| 145      | 477176.53 | 4214401.31 | 477176.53 | 4214401.31 | Геодезический метод | 0.10 | – |
| 146      | 477181.51 | 4214406.25 | 477181.51 | 4214406.25 | Геодезический метод | 0.10 | – |
| 147      | 477191.82 | 4214389.14 | 477191.82 | 4214389.14 | Геодезический метод | 0.10 | – |
| 148      | 477191.61 | 4214387.36 | 477191.61 | 4214387.36 | Геодезический метод | 0.10 | – |
| 149      | 477194.44 | 4214389.66 | 477194.44 | 4214389.66 | Геодезический метод | 0.10 | – |
| 150      | 477194.58 | 4214389.61 | 477194.58 | 4214389.61 | Геодезический метод | 0.10 | – |
| 151      | 477197.96 | 4214384.54 | 477197.96 | 4214384.54 | Геодезический метод | 0.10 | – |
| 152      | 477243.28 | 4214316.75 | 477243.28 | 4214316.75 | Геодезический метод | 0.10 | – |
| 153      | 477285.23 | 4214253.97 | 477285.23 | 4214253.97 | Геодезический метод | 0.10 | – |
| 154      | 477293.70 | 4214259.29 | 477293.70 | 4214259.29 | Геодезический метод | 0.10 | – |

|     |           |            |           |            | метод               |      |   |
|-----|-----------|------------|-----------|------------|---------------------|------|---|
| 155 | 477313.94 | 4214272.00 | 477313.94 | 4214272.00 | Геодезический метод | 0.10 | – |
| 156 | 477320.33 | 4214276.01 | 477320.33 | 4214276.01 | Геодезический метод | 0.10 | – |
| 157 | 477320.57 | 4214275.73 | 477320.57 | 4214275.73 | Геодезический метод | 0.10 | – |
| 158 | 477322.73 | 4214277.52 | 477322.73 | 4214277.52 | Геодезический метод | 0.10 | – |
| 159 | 477323.62 | 4214278.08 | 477323.62 | 4214278.08 | Геодезический метод | 0.10 | – |
| 160 | 477324.03 | 4214277.64 | 477324.03 | 4214277.64 | Геодезический метод | 0.10 | – |
| 161 | 477327.63 | 4214280.59 | 477327.63 | 4214280.59 | Геодезический метод | 0.10 | – |
| 162 | 477362.80 | 4214302.67 | 477362.80 | 4214302.67 | Геодезический метод | 0.10 | – |
| 163 | 477425.37 | 4214340.38 | 477425.37 | 4214340.38 | Геодезический метод | 0.10 | – |
| 164 | 477427.57 | 4214340.38 | 477427.57 | 4214340.38 | Геодезический метод | 0.10 | – |
| 165 | 477427.57 | 4214342.58 | 477427.57 | 4214342.58 | Геодезический метод | 0.10 | – |
| 166 | 477443.46 | 4214353.05 | 477443.46 | 4214353.05 | Геодезический метод | 0.10 | – |
| 167 | 477442.11 | 4214354.55 | 477442.11 | 4214354.55 | Геодезический метод | 0.10 | – |
| 168 | 477445.54 | 4214357.36 | 477445.54 | 4214357.36 | Геодезический метод | 0.10 | – |
| 169 | 477512.61 | 4214411.51 | 477512.61 | 4214411.51 | Геодезический метод | 0.10 | – |
| 170 | 477510.50 | 4214414.07 | 477510.50 | 4214414.07 | Геодезический метод | 0.10 | – |
| 171 | 477523.61 | 4214425.37 | 477523.61 | 4214425.37 | Геодезический метод | 0.10 | – |
| 172 | 477561.96 | 4214455.92 | 477561.96 | 4214455.92 | Геодезический метод | 0.10 | – |
| 173 | 477550.59 | 4214471.75 | 477550.59 | 4214471.75 | Геодезический метод | 0.10 | – |
| 174 | 477523.46 | 4214501.24 | 477523.46 | 4214501.24 | Геодезический метод | 0.10 | – |
| 175 | 477512.74 | 4214491.41 | 477512.74 | 4214491.41 | Геодезический метод | 0.10 | – |
| 176 | 477524.85 | 4214473.96 | 477524.85 | 4214473.96 | Геодезический метод | 0.10 | – |
| 177 | 477499.60 | 4214453.20 | 477499.60 | 4214453.20 | Геодезический метод | 0.10 | – |
| 178 | 477497.80 | 4214451.76 | 477497.80 | 4214451.76 | Геодезический метод | 0.10 | – |
| 179 | 477471.47 | 4214481.95 | 477471.47 | 4214481.95 | Геодезический метод | 0.10 | – |
| 180 | 477458.86 | 4214471.45 | 477458.86 | 4214471.45 | Геодезический метод | 0.10 | – |
| 181 | 477448.44 | 4214462.66 | 477448.44 | 4214462.66 | Геодезический метод | 0.10 | – |
| 182 | 477456.00 | 4214453.77 | 477456.00 | 4214453.77 | Геодезический метод | 0.10 | – |
| 183 | 477458.59 | 4214451.17 | 477458.59 | 4214451.17 | Геодезический метод | 0.10 | – |
| 184 | 477448.47 | 4214444.01 | 477448.47 | 4214444.01 | Геодезический метод | 0.10 | – |
| 185 | 477432.57 | 4214431.53 | 477432.57 | 4214431.53 | Геодезический метод | 0.10 | – |
| 186 | 477418.28 | 4214419.39 | 477418.28 | 4214419.39 | Геодезический метод | 0.10 | – |
| 187 | 477407.32 | 4214432.80 | 477407.32 | 4214432.80 | Геодезический метод | 0.10 | – |
| 188 | 477406.70 | 4214432.29 | 477406.70 | 4214432.29 | Геодезический       | 0.10 | – |

|          |           |            |           |            | метод               |      |   |
|----------|-----------|------------|-----------|------------|---------------------|------|---|
| 189      | 477392.72 | 4214449.05 | 477392.72 | 4214449.05 | Геодезический метод | 0.10 | – |
| 190      | 477455.92 | 4214501.72 | 477455.92 | 4214501.72 | Геодезический метод | 0.10 | – |
| 191      | 477470.95 | 4214482.62 | 477470.95 | 4214482.62 | Геодезический метод | 0.10 | – |
| 192      | 477499.68 | 4214507.41 | 477499.68 | 4214507.41 | Геодезический метод | 0.10 | – |
| 193      | 477499.69 | 4214507.41 | 477499.69 | 4214507.41 | Геодезический метод | 0.10 | – |
| 194      | 477496.62 | 4214511.17 | 477496.62 | 4214511.17 | Геодезический метод | 0.10 | – |
| 195      | 477507.34 | 4214520.99 | 477507.34 | 4214520.99 | Геодезический метод | 0.10 | – |
| 196      | 477504.78 | 4214518.66 | 477504.78 | 4214518.66 | Геодезический метод | 0.10 | – |
| 197      | 477492.08 | 4214533.53 | 477492.08 | 4214533.53 | Геодезический метод | 0.10 | – |
| 198      | 477474.48 | 4214554.09 | 477474.48 | 4214554.09 | Геодезический метод | 0.10 | – |
| 199      | 477476.97 | 4214557.61 | 477476.97 | 4214557.61 | Геодезический метод | 0.10 | – |
| 200      | 477476.14 | 4214560.14 | 477476.14 | 4214560.14 | Геодезический метод | 0.10 | – |
| 201      | 477476.02 | 4214562.15 | 477476.02 | 4214562.15 | Геодезический метод | 0.10 | – |
| 202      | 477476.74 | 4214563.78 | 477476.74 | 4214563.78 | Геодезический метод | 0.10 | – |
| 203      | 477478.22 | 4214564.74 | 477478.22 | 4214564.74 | Геодезический метод | 0.10 | – |
| 204      | 477488.93 | 4214568.78 | 477488.93 | 4214568.78 | Геодезический метод | 0.10 | – |
| 205      | 477481.67 | 4214587.24 | 477481.67 | 4214587.24 | Геодезический метод | 0.10 | – |
| 206      | 477474.36 | 4214618.63 | 477474.36 | 4214618.63 | Геодезический метод | 0.10 | – |
| 207      | 477451.83 | 4214685.39 | 477451.83 | 4214685.39 | Геодезический метод | 0.10 | – |
| 208      | 477445.57 | 4214726.07 | 477445.57 | 4214726.07 | Геодезический метод | 0.10 | – |
| 132      | 477433.20 | 4214746.13 | 477433.20 | 4214746.13 | Геодезический метод | 0.10 | – |
| Зона1(7) | –         | –          | –         | –          | –                   | –    | – |
| 209      | 479393.44 | 4214916.01 | 479393.44 | 4214916.01 | Геодезический метод | 0.10 | – |
| 210      | 479336.32 | 4214900.35 | 479336.32 | 4214900.35 | Геодезический метод | 0.10 | – |
| 211      | 479335.37 | 4214899.25 | 479335.37 | 4214899.25 | Геодезический метод | 0.10 | – |
| 212      | 479339.45 | 4214877.09 | 479339.45 | 4214877.09 | Геодезический метод | 0.10 | – |
| 213      | 479359.16 | 4214851.40 | 479359.16 | 4214851.40 | Геодезический метод | 0.10 | – |
| 214      | 479325.56 | 4214774.60 | 479325.56 | 4214774.60 | Геодезический метод | 0.10 | – |
| 215      | 479234.35 | 4214633.80 | 479234.35 | 4214633.80 | Геодезический метод | 0.10 | – |
| 216      | 479137.98 | 4214375.62 | 479137.98 | 4214375.62 | Геодезический метод | 0.10 | – |
| 217      | 479142.06 | 4214371.31 | 479142.06 | 4214371.31 | Геодезический метод | 0.10 | – |
| 218      | 479149.66 | 4214363.34 | 479149.66 | 4214363.34 | Геодезический метод | 0.10 | – |
| 219      | 479183.49 | 4214327.82 | 479183.49 | 4214327.82 | Геодезический метод | 0.10 | – |
| 220      | 479193.91 | 4214378.92 | 479193.91 | 4214378.92 | Геодезический метод | 0.10 | – |

|          |           |            |           |            |                     |      |   |
|----------|-----------|------------|-----------|------------|---------------------|------|---|
| 221      | 479206.66 | 4214429.45 | 479206.66 | 4214429.45 | Геодезический метод | 0.10 | – |
| 222      | 479221.59 | 4214477.55 | 479221.59 | 4214477.55 | Геодезический метод | 0.10 | – |
| 223      | 479239.81 | 4214527.83 | 479239.81 | 4214527.83 | Геодезический метод | 0.10 | – |
| 224      | 479259.56 | 4214574.87 | 479259.56 | 4214574.87 | Геодезический метод | 0.10 | – |
| 225      | 479282.20 | 4214622.64 | 479282.20 | 4214622.64 | Геодезический метод | 0.10 | – |
| 226      | 479306.74 | 4214667.61 | 479306.74 | 4214667.61 | Геодезический метод | 0.10 | – |
| 227      | 479334.29 | 4214712.70 | 479334.29 | 4214712.70 | Геодезический метод | 0.10 | – |
| 228      | 479387.97 | 4214796.64 | 479387.97 | 4214796.64 | Геодезический метод | 0.10 | – |
| 229      | 479379.50 | 4214802.22 | 479379.50 | 4214802.22 | Геодезический метод | 0.10 | – |
| 230      | 479402.58 | 4214837.56 | 479402.58 | 4214837.56 | Геодезический метод | 0.10 | – |
| 231      | 479421.66 | 4214868.27 | 479421.66 | 4214868.27 | Геодезический метод | 0.10 | – |
| 232      | 479429.79 | 4214880.97 | 479429.79 | 4214880.97 | Геодезический метод | 0.10 | – |
| 233      | 479441.90 | 4214899.93 | 479441.90 | 4214899.93 | Геодезический метод | 0.10 | – |
| 234      | 479430.09 | 4214900.03 | 479430.09 | 4214900.03 | Геодезический метод | 0.10 | – |
| 235      | 479407.21 | 4214900.95 | 479407.21 | 4214900.95 | Геодезический метод | 0.10 | – |
| 236      | 479403.52 | 4214900.93 | 479403.52 | 4214900.93 | Геодезический метод | 0.10 | – |
| 209      | 479393.44 | 4214916.01 | 479393.44 | 4214916.01 | Геодезический метод | 0.10 | – |
| Зона1(8) | –         | –          | –         | –          | –                   | –    | – |
| 237      | 478370.01 | 4215494.77 | 478370.01 | 4215494.77 | Геодезический метод | 0.10 | – |
| 238      | 478365.22 | 4215492.71 | 478365.22 | 4215492.71 | Геодезический метод | 0.10 | – |
| 239      | 478357.60 | 4215485.26 | 478357.60 | 4215485.26 | Геодезический метод | 0.10 | – |
| 240      | 478352.68 | 4215480.08 | 478352.68 | 4215480.08 | Геодезический метод | 0.10 | – |
| 241      | 478387.97 | 4215445.47 | 478387.97 | 4215445.47 | Геодезический метод | 0.10 | – |
| 242      | 478385.44 | 4215440.13 | 478385.44 | 4215440.13 | Геодезический метод | 0.10 | – |
| 243      | 478351.46 | 4215406.47 | 478351.46 | 4215406.47 | Геодезический метод | 0.10 | – |
| 244      | 478354.90 | 4215402.46 | 478354.90 | 4215402.46 | Геодезический метод | 0.10 | – |
| 245      | 478372.74 | 4215414.33 | 478372.74 | 4215414.33 | Геодезический метод | 0.10 | – |
| 246      | 478382.45 | 4215421.90 | 478382.45 | 4215421.90 | Геодезический метод | 0.10 | – |
| 247      | 478402.39 | 4215442.36 | 478402.39 | 4215442.36 | Геодезический метод | 0.10 | – |
| 248      | 478403.15 | 4215461.45 | 478403.15 | 4215461.45 | Геодезический метод | 0.10 | – |
| 237      | 478370.01 | 4215494.77 | 478370.01 | 4215494.77 | Геодезический метод | 0.10 | – |
| Зона1(9) | –         | –          | –         | –          | –                   | –    | – |
| 249      | 477869.24 | 4215728.88 | 477869.24 | 4215728.88 | Геодезический метод | 0.10 | – |
| 250      | 477854.20 | 4215728.85 | 477854.20 | 4215728.85 | Геодезический метод | 0.10 | – |
| 251      | 477848.32 | 4215705.50 | 477848.32 | 4215705.50 | Геодезический метод | 0.10 | – |

|           |           |            |           |            |                     |      |   |
|-----------|-----------|------------|-----------|------------|---------------------|------|---|
| 252       | 477837.88 | 4215664.82 | 477837.88 | 4215664.82 | Геодезический метод | 0.10 | – |
| 253       | 477835.17 | 4215655.85 | 477835.17 | 4215655.85 | Геодезический метод | 0.10 | – |
| 254       | 477835.31 | 4215655.85 | 477835.31 | 4215655.85 | Геодезический метод | 0.10 | – |
| 255       | 477887.82 | 4215655.99 | 477887.82 | 4215655.99 | Геодезический метод | 0.10 | – |
| 256       | 477918.34 | 4215656.42 | 477918.34 | 4215656.42 | Геодезический метод | 0.10 | – |
| 257       | 477917.69 | 4215691.73 | 477917.69 | 4215691.73 | Геодезический метод | 0.10 | – |
| 258       | 477869.60 | 4215690.93 | 477869.60 | 4215690.93 | Геодезический метод | 0.10 | – |
| 249       | 477869.24 | 4215728.88 | 477869.24 | 4215728.88 | Геодезический метод | 0.10 | – |
| Зона1(10) | –         | –          | –         | –          | –                   | –    | – |
| 259       | 478361.32 | 4217573.95 | 478361.32 | 4217573.95 | Геодезический метод | 0.10 | – |
| 260       | 478318.91 | 4217485.05 | 478318.91 | 4217485.05 | Геодезический метод | 0.10 | – |
| 261       | 478293.41 | 4217431.61 | 478293.41 | 4217431.61 | Геодезический метод | 0.10 | – |
| 262       | 478284.25 | 4217436.66 | 478284.25 | 4217436.66 | Геодезический метод | 0.10 | – |
| 263       | 478243.80 | 4217357.87 | 478243.80 | 4217357.87 | Геодезический метод | 0.10 | – |
| 264       | 478254.06 | 4217350.77 | 478254.06 | 4217350.77 | Геодезический метод | 0.10 | – |
| 265       | 478278.28 | 4217338.72 | 478278.28 | 4217338.72 | Геодезический метод | 0.10 | – |
| 266       | 478287.32 | 4217347.40 | 478287.32 | 4217347.40 | Геодезический метод | 0.10 | – |
| 267       | 478306.77 | 4217380.19 | 478306.77 | 4217380.19 | Геодезический метод | 0.10 | – |
| 268       | 478396.22 | 4217559.17 | 478396.22 | 4217559.17 | Геодезический метод | 0.10 | – |
| 259       | 478361.32 | 4217573.95 | 478361.32 | 4217573.95 | Геодезический метод | 0.10 | – |
| Зона1(11) | –         | –          | –         | –          | –                   | –    | – |
| 269       | 477095.05 | 4217634.43 | 477095.05 | 4217634.43 | Геодезический метод | 0.10 | – |
| 270       | 477064.39 | 4217626.44 | 477064.39 | 4217626.44 | Геодезический метод | 0.10 | – |
| 271       | 477059.12 | 4217618.28 | 477059.12 | 4217618.28 | Геодезический метод | 0.10 | – |
| 272       | 477055.31 | 4217614.19 | 477055.31 | 4217614.19 | Геодезический метод | 0.10 | – |
| 273       | 477053.26 | 4217606.54 | 477053.26 | 4217606.54 | Геодезический метод | 0.10 | – |
| 274       | 477000.31 | 4217546.68 | 477000.31 | 4217546.68 | Геодезический метод | 0.10 | – |
| 275       | 476924.45 | 4217471.74 | 476924.45 | 4217471.74 | Геодезический метод | 0.10 | – |
| 276       | 476870.45 | 4217423.98 | 476870.45 | 4217423.98 | Геодезический метод | 0.10 | – |
| 277       | 476814.90 | 4217357.36 | 476814.90 | 4217357.36 | Геодезический метод | 0.10 | – |
| 278       | 476755.61 | 4217286.27 | 476755.61 | 4217286.27 | Геодезический метод | 0.10 | – |
| 279       | 476716.09 | 4217238.87 | 476716.09 | 4217238.87 | Геодезический метод | 0.10 | – |
| 280       | 476687.77 | 4217201.30 | 476687.77 | 4217201.30 | Геодезический метод | 0.10 | – |
| 281       | 476668.87 | 4217176.09 | 476668.87 | 4217176.09 | Геодезический метод | 0.10 | – |
| 282       | 476647.58 | 4217156.29 | 476647.58 | 4217156.29 | Геодезический метод | 0.10 | – |



|     |           |            |           |            |                     |      |   |
|-----|-----------|------------|-----------|------------|---------------------|------|---|
| 283 | 476624.56 | 4217145.89 | 476624.56 | 4217145.89 | Геодезический метод | 0.10 | – |
| 284 | 476592.11 | 4217133.76 | 476592.11 | 4217133.76 | Геодезический метод | 0.10 | – |
| 285 | 476572.02 | 4217125.89 | 476572.02 | 4217125.89 | Геодезический метод | 0.10 | – |
| 286 | 476565.58 | 4217128.63 | 476565.58 | 4217128.63 | Геодезический метод | 0.10 | – |
| 287 | 476565.57 | 4217128.62 | 476565.57 | 4217128.62 | Геодезический метод | 0.10 | – |
| 288 | 476565.18 | 4217128.79 | 476565.18 | 4217128.79 | Геодезический метод | 0.10 | – |
| 289 | 476553.16 | 4217133.89 | 476553.16 | 4217133.89 | Геодезический метод | 0.10 | – |
| 290 | 476454.12 | 4217153.87 | 476454.12 | 4217153.87 | Геодезический метод | 0.10 | – |
| 291 | 476434.64 | 4217154.12 | 476434.64 | 4217154.12 | Геодезический метод | 0.10 | – |
| 292 | 476392.58 | 4217167.65 | 476392.58 | 4217167.65 | Геодезический метод | 0.10 | – |
| 293 | 476321.03 | 4217187.35 | 476321.03 | 4217187.35 | Геодезический метод | 0.10 | – |
| 294 | 476252.16 | 4217207.71 | 476252.16 | 4217207.71 | Геодезический метод | 0.10 | – |
| 295 | 476179.21 | 4217271.30 | 476179.21 | 4217271.30 | Геодезический метод | 0.10 | – |
| 296 | 476166.65 | 4217302.42 | 476166.65 | 4217302.42 | Геодезический метод | 0.10 | – |
| 297 | 476166.16 | 4217303.28 | 476166.16 | 4217303.28 | Геодезический метод | 0.10 | – |
| 298 | 476165.49 | 4217304.22 | 476165.49 | 4217304.22 | Геодезический метод | 0.10 | – |
| 299 | 476162.87 | 4217298.27 | 476162.87 | 4217298.27 | Геодезический метод | 0.10 | – |
| 300 | 476175.69 | 4217267.75 | 476175.69 | 4217267.75 | Геодезический метод | 0.10 | – |
| 301 | 476184.31 | 4217260.21 | 476184.31 | 4217260.21 | Геодезический метод | 0.10 | – |
| 302 | 476164.61 | 4217197.60 | 476164.61 | 4217197.60 | Геодезический метод | 0.10 | – |
| 303 | 476149.59 | 4217169.89 | 476149.59 | 4217169.89 | Геодезический метод | 0.10 | – |
| 304 | 476083.39 | 4217072.53 | 476083.39 | 4217072.53 | Геодезический метод | 0.10 | – |
| 305 | 476028.76 | 4216980.73 | 476028.76 | 4216980.73 | Геодезический метод | 0.10 | – |
| 306 | 475995.84 | 4216925.14 | 475995.84 | 4216925.14 | Геодезический метод | 0.10 | – |
| 307 | 475938.53 | 4216844.42 | 475938.53 | 4216844.42 | Геодезический метод | 0.10 | – |
| 308 | 475914.86 | 4216804.04 | 475914.86 | 4216804.04 | Геодезический метод | 0.10 | – |
| 309 | 475866.38 | 4216749.82 | 475866.38 | 4216749.82 | Геодезический метод | 0.10 | – |
| 310 | 475859.75 | 4216753.87 | 475859.75 | 4216753.87 | Геодезический метод | 0.10 | – |
| 311 | 475856.87 | 4216755.63 | 475856.87 | 4216755.63 | Геодезический метод | 0.10 | – |
| 312 | 475843.03 | 4216761.17 | 475843.03 | 4216761.17 | Геодезический метод | 0.10 | – |
| 313 | 475830.47 | 4216766.19 | 475830.47 | 4216766.19 | Геодезический метод | 0.10 | – |
| 314 | 475816.87 | 4216770.07 | 475816.87 | 4216770.07 | Геодезический метод | 0.10 | – |
| 315 | 475795.05 | 4216789.03 | 475795.05 | 4216789.03 | Геодезический метод | 0.10 | – |
| 316 | 475794.22 | 4216785.10 | 475794.22 | 4216785.10 | Геодезический метод | 0.10 | – |

|     |           |            |           |            |                     |      |   |
|-----|-----------|------------|-----------|------------|---------------------|------|---|
| 317 | 475815.09 | 4216766.49 | 475815.09 | 4216766.49 | Геодезический метод | 0.10 | – |
| 318 | 475828.57 | 4216762.69 | 475828.57 | 4216762.69 | Геодезический метод | 0.10 | – |
| 319 | 475840.42 | 4216758.13 | 475840.42 | 4216758.13 | Геодезический метод | 0.10 | – |
| 320 | 475851.25 | 4216753.88 | 475851.25 | 4216753.88 | Геодезический метод | 0.10 | – |
| 321 | 475836.75 | 4216753.88 | 475836.75 | 4216753.88 | Геодезический метод | 0.10 | – |
| 322 | 475829.26 | 4216753.23 | 475829.26 | 4216753.23 | Геодезический метод | 0.10 | – |
| 323 | 475823.47 | 4216751.77 | 475823.47 | 4216751.77 | Геодезический метод | 0.10 | – |
| 324 | 475814.70 | 4216748.88 | 475814.70 | 4216748.88 | Геодезический метод | 0.10 | – |
| 325 | 475806.64 | 4216745.08 | 475806.64 | 4216745.08 | Геодезический метод | 0.10 | – |
| 326 | 475799.09 | 4216740.20 | 475799.09 | 4216740.20 | Геодезический метод | 0.10 | – |
| 327 | 475792.05 | 4216734.44 | 475792.05 | 4216734.44 | Геодезический метод | 0.10 | – |
| 328 | 475788.68 | 4216731.20 | 475788.68 | 4216731.20 | Геодезический метод | 0.10 | – |
| 329 | 475604.20 | 4216519.05 | 475604.20 | 4216519.05 | Геодезический метод | 0.10 | – |
| 330 | 474837.33 | 4215745.02 | 474837.33 | 4215745.02 | Геодезический метод | 0.10 | – |
| 331 | 474828.06 | 4215737.51 | 474828.06 | 4215737.51 | Геодезический метод | 0.10 | – |
| 332 | 474828.41 | 4215737.11 | 474828.41 | 4215737.11 | Геодезический метод | 0.10 | – |
| 333 | 474820.93 | 4215730.47 | 474820.93 | 4215730.47 | Геодезический метод | 0.10 | – |
| 334 | 474762.22 | 4215680.18 | 474762.22 | 4215680.18 | Геодезический метод | 0.10 | – |
| 335 | 474724.35 | 4215647.74 | 474724.35 | 4215647.74 | Геодезический метод | 0.10 | – |
| 336 | 474685.36 | 4215616.05 | 474685.36 | 4215616.05 | Геодезический метод | 0.10 | – |
| 337 | 474607.76 | 4215552.94 | 474607.76 | 4215552.94 | Геодезический метод | 0.10 | – |
| 338 | 474565.27 | 4215518.40 | 474565.27 | 4215518.40 | Геодезический метод | 0.10 | – |
| 339 | 474527.20 | 4215493.09 | 474527.20 | 4215493.09 | Геодезический метод | 0.10 | – |
| 340 | 474490.42 | 4215468.91 | 474490.42 | 4215468.91 | Геодезический метод | 0.10 | – |
| 341 | 474491.07 | 4215465.28 | 474491.07 | 4215465.28 | Геодезический метод | 0.10 | – |
| 342 | 474358.82 | 4215386.78 | 474358.82 | 4215386.78 | Геодезический метод | 0.10 | – |
| 343 | 474262.90 | 4215334.58 | 474262.90 | 4215334.58 | Геодезический метод | 0.10 | – |
| 344 | 474110.37 | 4215273.79 | 474110.37 | 4215273.79 | Геодезический метод | 0.10 | – |
| 345 | 474048.10 | 4215242.33 | 474048.10 | 4215242.33 | Геодезический метод | 0.10 | – |
| 346 | 474014.30 | 4215224.42 | 474014.30 | 4215224.42 | Геодезический метод | 0.10 | – |
| 347 | 474007.62 | 4215226.51 | 474007.62 | 4215226.51 | Геодезический метод | 0.10 | – |
| 348 | 473986.44 | 4215250.64 | 473986.44 | 4215250.64 | Геодезический метод | 0.10 | – |
| 349 | 473964.50 | 4215242.17 | 473964.50 | 4215242.17 | Геодезический метод | 0.10 | – |
| 350 | 473846.16 | 4215298.03 | 473846.16 | 4215298.03 | Геодезический метод | 0.10 | – |

|     |           |            |           |            |                     |      |   |
|-----|-----------|------------|-----------|------------|---------------------|------|---|
| 351 | 473813.14 | 4215314.25 | 473813.14 | 4215314.25 | Геодезический метод | 0.10 | – |
| 352 | 473791.55 | 4215324.84 | 473791.55 | 4215324.84 | Геодезический метод | 0.10 | – |
| 353 | 473770.74 | 4215334.95 | 473770.74 | 4215334.95 | Геодезический метод | 0.10 | – |
| 354 | 473768.62 | 4215335.96 | 473768.62 | 4215335.96 | Геодезический метод | 0.10 | – |
| 355 | 473745.31 | 4215347.07 | 473745.31 | 4215347.07 | Геодезический метод | 0.10 | – |
| 356 | 473738.63 | 4215350.26 | 473738.63 | 4215350.26 | Геодезический метод | 0.10 | – |
| 357 | 473734.47 | 4215352.23 | 473734.47 | 4215352.23 | Геодезический метод | 0.10 | – |
| 358 | 473699.15 | 4215369.17 | 473699.15 | 4215369.17 | Геодезический метод | 0.10 | – |
| 359 | 473672.47 | 4215381.78 | 473672.47 | 4215381.78 | Геодезический метод | 0.10 | – |
| 360 | 473642.12 | 4215397.98 | 473642.12 | 4215397.98 | Геодезический метод | 0.10 | – |
| 361 | 473623.79 | 4215407.76 | 473623.79 | 4215407.76 | Геодезический метод | 0.10 | – |
| 362 | 473613.53 | 4215413.23 | 473613.53 | 4215413.23 | Геодезический метод | 0.10 | – |
| 363 | 473576.20 | 4215433.39 | 473576.20 | 4215433.39 | Геодезический метод | 0.10 | – |
| 364 | 473542.32 | 4215452.65 | 473542.32 | 4215452.65 | Геодезический метод | 0.10 | – |
| 365 | 473525.26 | 4215462.70 | 473525.26 | 4215462.70 | Геодезический метод | 0.10 | – |
| 366 | 473520.09 | 4215465.84 | 473520.09 | 4215465.84 | Геодезический метод | 0.10 | – |
| 367 | 473471.61 | 4215495.44 | 473471.61 | 4215495.44 | Геодезический метод | 0.10 | – |
| 368 | 473448.75 | 4215509.47 | 473448.75 | 4215509.47 | Геодезический метод | 0.10 | – |
| 369 | 473444.16 | 4215512.56 | 473444.16 | 4215512.56 | Геодезический метод | 0.10 | – |
| 370 | 473356.79 | 4215571.51 | 473356.79 | 4215571.51 | Геодезический метод | 0.10 | – |
| 371 | 473260.79 | 4215636.60 | 473260.79 | 4215636.60 | Геодезический метод | 0.10 | – |
| 372 | 473141.03 | 4215719.13 | 473141.03 | 4215719.13 | Геодезический метод | 0.10 | – |
| 373 | 473138.66 | 4215720.76 | 473138.66 | 4215720.76 | Геодезический метод | 0.10 | – |
| 374 | 473138.74 | 4215725.88 | 473138.74 | 4215725.88 | Геодезический метод | 0.10 | – |
| 375 | 473010.82 | 4215810.16 | 473010.82 | 4215810.16 | Геодезический метод | 0.10 | – |
| 376 | 472925.64 | 4215864.19 | 472925.64 | 4215864.19 | Геодезический метод | 0.10 | – |
| 377 | 472756.47 | 4215972.24 | 472756.47 | 4215972.24 | Геодезический метод | 0.10 | – |
| 378 | 472646.07 | 4216026.11 | 472646.07 | 4216026.11 | Геодезический метод | 0.10 | – |
| 379 | 472509.61 | 4216085.77 | 472509.61 | 4216085.77 | Геодезический метод | 0.10 | – |
| 380 | 472368.89 | 4216143.52 | 472368.89 | 4216143.52 | Геодезический метод | 0.10 | – |
| 381 | 472247.75 | 4216187.83 | 472247.75 | 4216187.83 | Геодезический метод | 0.10 | – |
| 382 | 472148.67 | 4216206.39 | 472148.67 | 4216206.39 | Геодезический метод | 0.10 | – |
| 383 | 472113.76 | 4216215.46 | 472113.76 | 4216215.46 | Геодезический метод | 0.10 | – |
| 384 | 472122.62 | 4216182.16 | 472122.62 | 4216182.16 | Геодезический метод | 0.10 | – |

|     |           |            |           |            |                     |      |   |
|-----|-----------|------------|-----------|------------|---------------------|------|---|
| 385 | 472141.63 | 4216177.22 | 472141.63 | 4216177.22 | Геодезический метод | 0.10 | – |
| 386 | 472238.62 | 4216159.22 | 472238.62 | 4216159.22 | Геодезический метод | 0.10 | – |
| 387 | 472357.79 | 4216115.64 | 472357.79 | 4216115.64 | Геодезический метод | 0.10 | – |
| 388 | 472497.91 | 4216058.15 | 472497.91 | 4216058.15 | Геодезический метод | 0.10 | – |
| 389 | 472633.23 | 4215999.00 | 472633.23 | 4215999.00 | Геодезический метод | 0.10 | – |
| 390 | 472741.05 | 4215946.43 | 472741.05 | 4215946.43 | Геодезический метод | 0.10 | – |
| 391 | 472909.53 | 4215838.89 | 472909.53 | 4215838.89 | Геодезический метод | 0.10 | – |
| 392 | 472995.88 | 4215784.01 | 472995.88 | 4215784.01 | Геодезический метод | 0.10 | – |
| 393 | 473123.96 | 4215699.77 | 473123.96 | 4215699.77 | Геодезический метод | 0.10 | – |
| 394 | 473129.26 | 4215696.29 | 473129.26 | 4215696.29 | Геодезический метод | 0.10 | – |
| 395 | 473214.22 | 4215628.32 | 473214.22 | 4215628.32 | Геодезический метод | 0.10 | – |
| 396 | 473256.80 | 4215600.46 | 473256.80 | 4215600.46 | Геодезический метод | 0.10 | – |
| 397 | 473321.94 | 4215556.72 | 473321.94 | 4215556.72 | Геодезический метод | 0.10 | – |
| 398 | 473322.34 | 4215557.04 | 473322.34 | 4215557.04 | Геодезический метод | 0.10 | – |
| 399 | 473323.41 | 4215557.89 | 473323.41 | 4215557.89 | Геодезический метод | 0.10 | – |
| 400 | 473340.01 | 4215546.63 | 473340.01 | 4215546.63 | Геодезический метод | 0.10 | – |
| 401 | 473432.51 | 4215484.24 | 473432.51 | 4215484.24 | Геодезический метод | 0.10 | – |
| 402 | 473443.94 | 4215477.26 | 473443.94 | 4215477.26 | Геодезический метод | 0.10 | – |
| 403 | 473493.17 | 4215447.17 | 473493.17 | 4215447.17 | Геодезический метод | 0.10 | – |
| 404 | 473516.58 | 4215432.86 | 473516.58 | 4215432.86 | Геодезический метод | 0.10 | – |
| 405 | 473548.68 | 4215414.53 | 473548.68 | 4215414.53 | Геодезический метод | 0.10 | – |
| 406 | 473568.56 | 4215403.22 | 473568.56 | 4215403.22 | Геодезический метод | 0.10 | – |
| 407 | 473618.49 | 4215376.58 | 473618.49 | 4215376.58 | Геодезический метод | 0.10 | – |
| 408 | 473658.95 | 4215354.99 | 473658.95 | 4215354.99 | Геодезический метод | 0.10 | – |
| 409 | 473674.00 | 4215347.82 | 473674.00 | 4215347.82 | Геодезический метод | 0.10 | – |
| 410 | 473697.80 | 4215336.48 | 473697.80 | 4215336.48 | Геодезический метод | 0.10 | – |
| 411 | 473722.43 | 4215324.74 | 473722.43 | 4215324.74 | Геодезический метод | 0.10 | – |
| 412 | 473748.00 | 4215312.56 | 473748.00 | 4215312.56 | Геодезический метод | 0.10 | – |
| 413 | 473755.73 | 4215308.87 | 473755.73 | 4215308.87 | Геодезический метод | 0.10 | – |
| 414 | 473800.95 | 4215286.80 | 473800.95 | 4215286.80 | Геодезический метод | 0.10 | – |
| 415 | 473802.28 | 4215286.14 | 473802.28 | 4215286.14 | Геодезический метод | 0.10 | – |
| 416 | 473809.78 | 4215282.47 | 473809.78 | 4215282.47 | Геодезический метод | 0.10 | – |
| 417 | 473824.88 | 4215275.06 | 473824.88 | 4215275.06 | Геодезический метод | 0.10 | – |
| 418 | 473828.32 | 4215273.37 | 473828.32 | 4215273.37 | Геодезический метод | 0.10 | – |

|     |           |            |           |            |                     |      |   |
|-----|-----------|------------|-----------|------------|---------------------|------|---|
| 419 | 473861.12 | 4215257.27 | 473861.12 | 4215257.27 | Геодезический метод | 0.10 | – |
| 420 | 473892.59 | 4215241.81 | 473892.59 | 4215241.81 | Геодезический метод | 0.10 | – |
| 421 | 473929.58 | 4215223.65 | 473929.58 | 4215223.65 | Геодезический метод | 0.10 | – |
| 422 | 473930.36 | 4215224.75 | 473930.36 | 4215224.75 | Геодезический метод | 0.10 | – |
| 423 | 473959.34 | 4215211.51 | 473959.34 | 4215211.51 | Геодезический метод | 0.10 | – |
| 424 | 473969.59 | 4215207.54 | 473969.59 | 4215207.54 | Геодезический метод | 0.10 | – |
| 425 | 473973.57 | 4215205.79 | 473973.57 | 4215205.79 | Геодезический метод | 0.10 | – |
| 426 | 473994.09 | 4215200.32 | 473994.09 | 4215200.32 | Геодезический метод | 0.10 | – |
| 427 | 474006.91 | 4215195.73 | 474006.91 | 4215195.73 | Геодезический метод | 0.10 | – |
| 428 | 473998.32 | 4215175.39 | 473998.32 | 4215175.39 | Геодезический метод | 0.10 | – |
| 429 | 473992.26 | 4215147.93 | 473992.26 | 4215147.93 | Геодезический метод | 0.10 | – |
| 430 | 473953.54 | 4215084.53 | 473953.54 | 4215084.53 | Геодезический метод | 0.10 | – |
| 431 | 473923.01 | 4214987.35 | 473923.01 | 4214987.35 | Геодезический метод | 0.10 | – |
| 432 | 473886.61 | 4214894.35 | 473886.61 | 4214894.35 | Геодезический метод | 0.10 | – |
| 433 | 473856.73 | 4214798.33 | 473856.73 | 4214798.33 | Геодезический метод | 0.10 | – |
| 434 | 473827.51 | 4214702.47 | 473827.51 | 4214702.47 | Геодезический метод | 0.10 | – |
| 435 | 473798.06 | 4214606.60 | 473798.06 | 4214606.60 | Геодезический метод | 0.10 | – |
| 436 | 473767.65 | 4214511.72 | 473767.65 | 4214511.72 | Геодезический метод | 0.10 | – |
| 437 | 473767.64 | 4214511.61 | 473767.64 | 4214511.61 | Геодезический метод | 0.10 | – |
| 438 | 473758.63 | 4214408.66 | 473758.63 | 4214408.66 | Геодезический метод | 0.10 | – |
| 439 | 473754.41 | 4214399.58 | 473754.41 | 4214399.58 | Геодезический метод | 0.10 | – |
| 440 | 473755.25 | 4214392.88 | 473755.25 | 4214392.88 | Геодезический метод | 0.10 | – |
| 441 | 473757.35 | 4214376.17 | 473757.35 | 4214376.17 | Геодезический метод | 0.10 | – |
| 442 | 473760.67 | 4214349.94 | 473760.67 | 4214349.94 | Геодезический метод | 0.10 | – |
| 443 | 473763.78 | 4214325.14 | 473763.78 | 4214325.14 | Геодезический метод | 0.10 | – |
| 444 | 473766.19 | 4214305.20 | 473766.19 | 4214305.20 | Геодезический метод | 0.10 | – |
| 445 | 473771.79 | 4214305.74 | 473771.79 | 4214305.74 | Геодезический метод | 0.10 | – |
| 446 | 473772.38 | 4214300.68 | 473772.38 | 4214300.68 | Геодезический метод | 0.10 | – |
| 447 | 473798.72 | 4214302.96 | 473798.72 | 4214302.96 | Геодезический метод | 0.10 | – |
| 448 | 473796.38 | 4214322.69 | 473796.38 | 4214322.69 | Геодезический метод | 0.10 | – |
| 449 | 473792.85 | 4214352.60 | 473792.85 | 4214352.60 | Геодезический метод | 0.10 | – |
| 450 | 473792.25 | 4214357.66 | 473792.25 | 4214357.66 | Геодезический метод | 0.10 | – |
| 451 | 473789.91 | 4214377.42 | 473789.91 | 4214377.42 | Геодезический метод | 0.10 | – |
| 452 | 473788.38 | 4214390.35 | 473788.38 | 4214390.35 | Геодезический метод | 0.10 | – |

|     |           |            |           |            |                     |      |   |
|-----|-----------|------------|-----------|------------|---------------------|------|---|
| 453 | 473791.49 | 4214398.80 | 473791.49 | 4214398.80 | Геодезический метод | 0.10 | – |
| 454 | 473800.06 | 4214422.34 | 473800.06 | 4214422.34 | Геодезический метод | 0.10 | – |
| 455 | 473806.24 | 4214439.02 | 473806.24 | 4214439.02 | Геодезический метод | 0.10 | – |
| 456 | 473824.14 | 4214487.78 | 473824.14 | 4214487.78 | Геодезический метод | 0.10 | – |
| 457 | 473791.65 | 4214492.67 | 473791.65 | 4214492.67 | Геодезический метод | 0.10 | – |
| 458 | 473794.75 | 4214501.16 | 473794.75 | 4214501.16 | Геодезический метод | 0.10 | – |
| 459 | 473816.91 | 4214497.82 | 473816.91 | 4214497.82 | Геодезический метод | 0.10 | – |
| 460 | 473818.52 | 4214503.02 | 473818.52 | 4214503.02 | Геодезический метод | 0.10 | – |
| 461 | 473826.18 | 4214527.67 | 473826.18 | 4214527.67 | Геодезический метод | 0.10 | – |
| 462 | 473821.29 | 4214535.76 | 473821.29 | 4214535.76 | Геодезический метод | 0.10 | – |
| 463 | 473831.44 | 4214567.43 | 473831.44 | 4214567.43 | Геодезический метод | 0.10 | – |
| 464 | 473840.04 | 4214570.72 | 473840.04 | 4214570.72 | Геодезический метод | 0.10 | – |
| 465 | 473857.00 | 4214625.39 | 473857.00 | 4214625.39 | Геодезический метод | 0.10 | – |
| 466 | 473852.25 | 4214631.84 | 473852.25 | 4214631.84 | Геодезический метод | 0.10 | – |
| 467 | 473856.81 | 4214646.31 | 473856.81 | 4214646.31 | Геодезический метод | 0.10 | – |
| 468 | 473865.63 | 4214652.34 | 473865.63 | 4214652.34 | Геодезический метод | 0.10 | – |
| 469 | 473877.42 | 4214689.77 | 473877.42 | 4214689.77 | Геодезический метод | 0.10 | – |
| 470 | 473873.18 | 4214697.06 | 473873.18 | 4214697.06 | Геодезический метод | 0.10 | – |
| 471 | 473883.22 | 4214728.74 | 473883.22 | 4214728.74 | Геодезический метод | 0.10 | – |
| 472 | 473894.84 | 4214764.56 | 473894.84 | 4214764.56 | Геодезический метод | 0.10 | – |
| 473 | 473904.34 | 4214794.20 | 473904.34 | 4214794.20 | Геодезический метод | 0.10 | – |
| 474 | 473911.60 | 4214816.84 | 473911.60 | 4214816.84 | Геодезический метод | 0.10 | – |
| 475 | 473917.56 | 4214816.65 | 473917.56 | 4214816.65 | Геодезический метод | 0.10 | – |
| 476 | 473928.39 | 4214851.17 | 473928.39 | 4214851.17 | Геодезический метод | 0.10 | – |
| 477 | 473923.15 | 4214852.82 | 473923.15 | 4214852.82 | Геодезический метод | 0.10 | – |
| 478 | 473935.96 | 4214892.61 | 473935.96 | 4214892.61 | Геодезический метод | 0.10 | – |
| 479 | 473942.42 | 4214895.00 | 473942.42 | 4214895.00 | Геодезический метод | 0.10 | – |
| 480 | 473954.92 | 4214934.62 | 473954.92 | 4214934.62 | Геодезический метод | 0.10 | – |
| 481 | 473964.02 | 4214963.37 | 473964.02 | 4214963.37 | Геодезический метод | 0.10 | – |
| 482 | 473971.33 | 4214986.67 | 473971.33 | 4214986.67 | Геодезический метод | 0.10 | – |
| 483 | 473973.48 | 4214993.69 | 473973.48 | 4214993.69 | Геодезический метод | 0.10 | – |
| 484 | 473967.69 | 4215008.93 | 473967.69 | 4215008.93 | Геодезический метод | 0.10 | – |
| 485 | 473977.30 | 4215011.40 | 473977.30 | 4215011.40 | Геодезический метод | 0.10 | – |
| 486 | 474002.86 | 4215018.83 | 474002.86 | 4215018.83 | Геодезический метод | 0.10 | – |

|     |           |            |           |            |                     |      |   |
|-----|-----------|------------|-----------|------------|---------------------|------|---|
| 487 | 474043.82 | 4215020.11 | 474043.82 | 4215020.11 | Геодезический метод | 0.10 | – |
| 488 | 474055.04 | 4215017.14 | 474055.04 | 4215017.14 | Геодезический метод | 0.10 | – |
| 489 | 474061.65 | 4215017.03 | 474061.65 | 4215017.03 | Геодезический метод | 0.10 | – |
| 490 | 474079.36 | 4215016.30 | 474079.36 | 4215016.30 | Геодезический метод | 0.10 | – |
| 491 | 474096.94 | 4215013.96 | 474096.94 | 4215013.96 | Геодезический метод | 0.10 | – |
| 492 | 474117.48 | 4215011.57 | 474117.48 | 4215011.57 | Геодезический метод | 0.10 | – |
| 493 | 474134.24 | 4215007.04 | 474134.24 | 4215007.04 | Геодезический метод | 0.10 | – |
| 494 | 474164.96 | 4214986.14 | 474164.96 | 4214986.14 | Геодезический метод | 0.10 | – |
| 495 | 474194.29 | 4214966.19 | 474194.29 | 4214966.19 | Геодезический метод | 0.10 | – |
| 496 | 474272.36 | 4214899.82 | 474272.36 | 4214899.82 | Геодезический метод | 0.10 | – |
| 497 | 474412.37 | 4214728.16 | 474412.37 | 4214728.16 | Геодезический метод | 0.10 | – |
| 498 | 474452.14 | 4214676.48 | 474452.14 | 4214676.48 | Геодезический метод | 0.10 | – |
| 499 | 474464.90 | 4214659.91 | 474464.90 | 4214659.91 | Геодезический метод | 0.10 | – |
| 500 | 474469.95 | 4214653.35 | 474469.95 | 4214653.35 | Геодезический метод | 0.10 | – |
| 501 | 474577.65 | 4214493.43 | 474577.65 | 4214493.43 | Геодезический метод | 0.10 | – |
| 502 | 474623.67 | 4214450.10 | 474623.67 | 4214450.10 | Геодезический метод | 0.10 | – |
| 503 | 474714.40 | 4214362.15 | 474714.40 | 4214362.15 | Геодезический метод | 0.10 | – |
| 504 | 474705.69 | 4214372.70 | 474705.69 | 4214372.70 | Геодезический метод | 0.10 | – |
| 505 | 474706.33 | 4214396.92 | 474706.33 | 4214396.92 | Геодезический метод | 0.10 | – |
| 506 | 474698.19 | 4214403.43 | 474698.19 | 4214403.43 | Геодезический метод | 0.10 | – |
| 507 | 474670.37 | 4214425.90 | 474670.37 | 4214425.90 | Геодезический метод | 0.10 | – |
| 508 | 474669.44 | 4214426.61 | 474669.44 | 4214426.61 | Геодезический метод | 0.10 | – |
| 509 | 474659.45 | 4214434.08 | 474659.45 | 4214434.08 | Геодезический метод | 0.10 | – |
| 510 | 474653.41 | 4214438.95 | 474653.41 | 4214438.95 | Геодезический метод | 0.10 | – |
| 511 | 474642.58 | 4214447.66 | 474642.58 | 4214447.66 | Геодезический метод | 0.10 | – |
| 512 | 474631.22 | 4214456.79 | 474631.22 | 4214456.79 | Геодезический метод | 0.10 | – |
| 513 | 474589.97 | 4214493.28 | 474589.97 | 4214493.28 | Геодезический метод | 0.10 | – |
| 514 | 474575.08 | 4214514.43 | 474575.08 | 4214514.43 | Геодезический метод | 0.10 | – |
| 515 | 474577.28 | 4214516.04 | 474577.28 | 4214516.04 | Геодезический метод | 0.10 | – |
| 516 | 474550.12 | 4214556.08 | 474550.12 | 4214556.08 | Геодезический метод | 0.10 | – |
| 517 | 474547.34 | 4214561.07 | 474547.34 | 4214561.07 | Геодезический метод | 0.10 | – |
| 518 | 474532.27 | 4214582.93 | 474532.27 | 4214582.93 | Геодезический метод | 0.10 | – |
| 519 | 474516.45 | 4214606.01 | 474516.45 | 4214606.01 | Геодезический метод | 0.10 | – |
| 520 | 474512.14 | 4214612.35 | 474512.14 | 4214612.35 | Геодезический метод | 0.10 | – |

|     |           |            |           |            |                     |      |   |
|-----|-----------|------------|-----------|------------|---------------------|------|---|
| 521 | 474496.13 | 4214640.84 | 474496.13 | 4214640.84 | Геодезический метод | 0.10 | – |
| 522 | 474489.05 | 4214667.54 | 474489.05 | 4214667.54 | Геодезический метод | 0.10 | – |
| 523 | 474488.09 | 4214670.64 | 474488.09 | 4214670.64 | Геодезический метод | 0.10 | – |
| 524 | 474487.94 | 4214677.73 | 474487.94 | 4214677.73 | Геодезический метод | 0.10 | – |
| 525 | 474478.18 | 4214690.84 | 474478.18 | 4214690.84 | Геодезический метод | 0.10 | – |
| 526 | 474476.60 | 4214692.62 | 474476.60 | 4214692.62 | Геодезический метод | 0.10 | – |
| 527 | 474454.75 | 4214717.37 | 474454.75 | 4214717.37 | Геодезический метод | 0.10 | – |
| 528 | 474452.10 | 4214720.02 | 474452.10 | 4214720.02 | Геодезический метод | 0.10 | – |
| 529 | 474438.20 | 4214732.48 | 474438.20 | 4214732.48 | Геодезический метод | 0.10 | – |
| 530 | 474423.54 | 4214745.61 | 474423.54 | 4214745.61 | Геодезический метод | 0.10 | – |
| 531 | 474408.28 | 4214760.42 | 474408.28 | 4214760.42 | Геодезический метод | 0.10 | – |
| 532 | 474403.69 | 4214762.91 | 474403.69 | 4214762.91 | Геодезический метод | 0.10 | – |
| 533 | 474403.56 | 4214762.77 | 474403.56 | 4214762.77 | Геодезический метод | 0.10 | – |
| 534 | 474380.05 | 4214788.42 | 474380.05 | 4214788.42 | Геодезический метод | 0.10 | – |
| 535 | 474344.04 | 4214831.32 | 474344.04 | 4214831.32 | Геодезический метод | 0.10 | – |
| 536 | 474343.51 | 4214832.27 | 474343.51 | 4214832.27 | Геодезический метод | 0.10 | – |
| 537 | 474326.78 | 4214860.21 | 474326.78 | 4214860.21 | Геодезический метод | 0.10 | – |
| 538 | 474324.25 | 4214864.50 | 474324.25 | 4214864.50 | Геодезический метод | 0.10 | – |
| 539 | 474314.06 | 4214879.65 | 474314.06 | 4214879.65 | Геодезический метод | 0.10 | – |
| 540 | 474305.96 | 4214889.23 | 474305.96 | 4214889.23 | Геодезический метод | 0.10 | – |
| 541 | 474284.80 | 4214910.10 | 474284.80 | 4214910.10 | Геодезический метод | 0.10 | – |
| 542 | 474282.31 | 4214912.56 | 474282.31 | 4214912.56 | Геодезический метод | 0.10 | – |
| 543 | 474234.97 | 4214952.44 | 474234.97 | 4214952.44 | Геодезический метод | 0.10 | – |
| 544 | 474231.27 | 4214956.18 | 474231.27 | 4214956.18 | Геодезический метод | 0.10 | – |
| 545 | 474212.13 | 4214973.98 | 474212.13 | 4214973.98 | Геодезический метод | 0.10 | – |
| 546 | 474211.63 | 4214974.80 | 474211.63 | 4214974.80 | Геодезический метод | 0.10 | – |
| 547 | 474190.93 | 4214992.30 | 474190.93 | 4214992.30 | Геодезический метод | 0.10 | – |
| 548 | 474189.64 | 4214995.36 | 474189.64 | 4214995.36 | Геодезический метод | 0.10 | – |
| 549 | 474170.97 | 4215007.14 | 474170.97 | 4215007.14 | Геодезический метод | 0.10 | – |
| 550 | 474141.62 | 4215016.43 | 474141.62 | 4215016.43 | Геодезический метод | 0.10 | – |
| 551 | 474113.86 | 4215023.92 | 474113.86 | 4215023.92 | Геодезический метод | 0.10 | – |
| 552 | 474057.00 | 4215035.15 | 474057.00 | 4215035.15 | Геодезический метод | 0.10 | – |
| 553 | 474004.94 | 4215040.12 | 474004.94 | 4215040.12 | Геодезический метод | 0.10 | – |
| 554 | 473960.02 | 4215029.40 | 473960.02 | 4215029.40 | Геодезический метод | 0.10 | – |



|     |           |            |           |            |                     |      |   |
|-----|-----------|------------|-----------|------------|---------------------|------|---|
| 555 | 473979.43 | 4215071.48 | 473979.43 | 4215071.48 | Геодезический метод | 0.10 | – |
| 556 | 474011.81 | 4215127.82 | 474011.81 | 4215127.82 | Геодезический метод | 0.10 | – |
| 557 | 474013.24 | 4215130.32 | 474013.24 | 4215130.32 | Геодезический метод | 0.10 | – |
| 558 | 474016.36 | 4215135.76 | 474016.36 | 4215135.76 | Геодезический метод | 0.10 | – |
| 559 | 474020.42 | 4215140.54 | 474020.42 | 4215140.54 | Геодезический метод | 0.10 | – |
| 560 | 474032.86 | 4215155.21 | 474032.86 | 4215155.21 | Геодезический метод | 0.10 | – |
| 561 | 474064.22 | 4215164.94 | 474064.22 | 4215164.94 | Геодезический метод | 0.10 | – |
| 562 | 474162.22 | 4215148.11 | 474162.22 | 4215148.11 | Геодезический метод | 0.10 | – |
| 563 | 474258.23 | 4215120.85 | 474258.23 | 4215120.85 | Геодезический метод | 0.10 | – |
| 564 | 474355.92 | 4215097.90 | 474355.92 | 4215097.90 | Геодезический метод | 0.10 | – |
| 565 | 474445.41 | 4215077.65 | 474445.41 | 4215077.65 | Геодезический метод | 0.10 | – |
| 566 | 474451.25 | 4215076.33 | 474451.25 | 4215076.33 | Геодезический метод | 0.10 | – |
| 567 | 474454.21 | 4215075.66 | 474454.21 | 4215075.66 | Геодезический метод | 0.10 | – |
| 568 | 474552.80 | 4215056.48 | 474552.80 | 4215056.48 | Геодезический метод | 0.10 | – |
| 569 | 474650.48 | 4215035.80 | 474650.48 | 4215035.80 | Геодезический метод | 0.10 | – |
| 570 | 474668.36 | 4215033.29 | 474668.36 | 4215033.29 | Геодезический метод | 0.10 | – |
| 571 | 474698.82 | 4215029.01 | 474698.82 | 4215029.01 | Геодезический метод | 0.10 | – |
| 572 | 474749.98 | 4215023.94 | 474749.98 | 4215023.94 | Геодезический метод | 0.10 | – |
| 573 | 474850.30 | 4215014.91 | 474850.30 | 4215014.91 | Геодезический метод | 0.10 | – |
| 574 | 474950.51 | 4215010.87 | 474950.51 | 4215010.87 | Геодезический метод | 0.10 | – |
| 575 | 475050.47 | 4215005.28 | 475050.47 | 4215005.28 | Геодезический метод | 0.10 | – |
| 576 | 475150.54 | 4215006.66 | 475150.54 | 4215006.66 | Геодезический метод | 0.10 | – |
| 577 | 475250.20 | 4214995.06 | 475250.20 | 4214995.06 | Геодезический метод | 0.10 | – |
| 578 | 475349.80 | 4214989.74 | 475349.80 | 4214989.74 | Геодезический метод | 0.10 | – |
| 579 | 475449.73 | 4214980.86 | 475449.73 | 4214980.86 | Геодезический метод | 0.10 | – |
| 580 | 475549.31 | 4214975.82 | 475549.31 | 4214975.82 | Геодезический метод | 0.10 | – |
| 581 | 475649.43 | 4214969.24 | 475649.43 | 4214969.24 | Геодезический метод | 0.10 | – |
| 582 | 475749.16 | 4214967.34 | 475749.16 | 4214967.34 | Геодезический метод | 0.10 | – |
| 583 | 475949.18 | 4214956.43 | 475949.18 | 4214956.43 | Геодезический метод | 0.10 | – |
| 584 | 476048.20 | 4214950.00 | 476048.20 | 4214950.00 | Геодезический метод | 0.10 | – |
| 585 | 476147.56 | 4214940.65 | 476147.56 | 4214940.65 | Геодезический метод | 0.10 | – |
| 586 | 476247.14 | 4214937.00 | 476247.14 | 4214937.00 | Геодезический метод | 0.10 | – |
| 587 | 476262.06 | 4214933.07 | 476262.06 | 4214933.07 | Геодезический метод | 0.10 | – |
| 588 | 476265.90 | 4214925.07 | 476265.90 | 4214925.07 | Геодезический метод | 0.10 | – |

|     |           |            |           |            |                     |      |   |
|-----|-----------|------------|-----------|------------|---------------------|------|---|
| 589 | 476265.15 | 4214914.91 | 476265.15 | 4214914.91 | Геодезический метод | 0.10 | – |
| 590 | 476249.76 | 4214892.88 | 476249.76 | 4214892.88 | Геодезический метод | 0.10 | – |
| 591 | 476256.79 | 4214887.17 | 476256.79 | 4214887.17 | Геодезический метод | 0.10 | – |
| 592 | 476259.01 | 4214890.18 | 476259.01 | 4214890.18 | Геодезический метод | 0.10 | – |
| 593 | 476278.11 | 4214921.92 | 476278.11 | 4214921.92 | Геодезический метод | 0.10 | – |
| 594 | 476257.53 | 4214954.59 | 476257.53 | 4214954.59 | Геодезический метод | 0.10 | – |
| 595 | 476249.89 | 4214955.79 | 476249.89 | 4214955.79 | Геодезический метод | 0.10 | – |
| 596 | 476150.76 | 4214969.98 | 476150.76 | 4214969.98 | Геодезический метод | 0.10 | – |
| 597 | 476049.82 | 4214971.94 | 476049.82 | 4214971.94 | Геодезический метод | 0.10 | – |
| 598 | 475950.64 | 4214978.38 | 475950.64 | 4214978.38 | Геодезический метод | 0.10 | – |
| 599 | 475850.89 | 4214988.98 | 475850.89 | 4214988.98 | Геодезический метод | 0.10 | – |
| 600 | 475750.55 | 4214993.30 | 475750.55 | 4214993.30 | Геодезический метод | 0.10 | – |
| 601 | 475651.29 | 4215000.18 | 475651.29 | 4215000.18 | Геодезический метод | 0.10 | – |
| 602 | 475551.17 | 4215008.77 | 475551.17 | 4215008.77 | Геодезический метод | 0.10 | – |
| 603 | 475451.40 | 4215013.82 | 475451.40 | 4215013.82 | Геодезический метод | 0.10 | – |
| 604 | 475351.52 | 4215018.69 | 475351.52 | 4215018.69 | Геодезический метод | 0.10 | – |
| 605 | 475251.75 | 4215024.02 | 475251.75 | 4215024.02 | Геодезический метод | 0.10 | – |
| 606 | 475152.01 | 4215032.62 | 475152.01 | 4215032.62 | Геодезический метод | 0.10 | – |
| 607 | 475052.15 | 4215035.23 | 475052.15 | 4215035.23 | Геодезический метод | 0.10 | – |
| 608 | 474952.08 | 4215038.83 | 474952.08 | 4215038.83 | Геодезический метод | 0.10 | – |
| 609 | 474851.82 | 4215044.87 | 474851.82 | 4215044.87 | Геодезический метод | 0.10 | – |
| 610 | 474751.80 | 4215045.86 | 474751.80 | 4215045.86 | Геодезический метод | 0.10 | – |
| 611 | 474700.14 | 4215052.77 | 474700.14 | 4215052.77 | Геодезический метод | 0.10 | – |
| 612 | 474654.38 | 4215061.51 | 474654.38 | 4215061.51 | Геодезический метод | 0.10 | – |
| 613 | 474642.39 | 4215063.55 | 474642.39 | 4215063.55 | Геодезический метод | 0.10 | – |
| 614 | 474556.92 | 4215078.09 | 474556.92 | 4215078.09 | Геодезический метод | 0.10 | – |
| 615 | 474457.47 | 4215093.36 | 474457.47 | 4215093.36 | Геодезический метод | 0.10 | – |
| 616 | 474360.22 | 4215115.38 | 474360.22 | 4215115.38 | Геодезический метод | 0.10 | – |
| 617 | 474265.46 | 4215146.86 | 474265.46 | 4215146.86 | Геодезический метод | 0.10 | – |
| 618 | 474169.09 | 4215173.19 | 474169.09 | 4215173.19 | Геодезический метод | 0.10 | – |
| 619 | 474071.02 | 4215195.19 | 474071.02 | 4215195.19 | Геодезический метод | 0.10 | – |
| 620 | 474058.75 | 4215209.29 | 474058.75 | 4215209.29 | Геодезический метод | 0.10 | – |
| 621 | 474053.44 | 4215211.12 | 474053.44 | 4215211.12 | Геодезический метод | 0.10 | – |
| 622 | 474062.38 | 4215218.39 | 474062.38 | 4215218.39 | Геодезический метод | 0.10 | – |

|     |           |            |           |            |                     |      |   |
|-----|-----------|------------|-----------|------------|---------------------|------|---|
| 623 | 474090.48 | 4215241.26 | 474090.48 | 4215241.26 | Геодезический метод | 0.10 | – |
| 624 | 474097.73 | 4215247.10 | 474097.73 | 4215247.10 | Геодезический метод | 0.10 | – |
| 625 | 474242.95 | 4215303.53 | 474242.95 | 4215303.53 | Геодезический метод | 0.10 | – |
| 626 | 474326.23 | 4215343.81 | 474326.23 | 4215343.81 | Геодезический метод | 0.10 | – |
| 627 | 474447.18 | 4215415.19 | 474447.18 | 4215415.19 | Геодезический метод | 0.10 | – |
| 628 | 474534.33 | 4215467.51 | 474534.33 | 4215467.51 | Геодезический метод | 0.10 | – |
| 629 | 474543.29 | 4215474.76 | 474543.29 | 4215474.76 | Геодезический метод | 0.10 | – |
| 630 | 474544.00 | 4215473.93 | 474544.00 | 4215473.93 | Геодезический метод | 0.10 | – |
| 631 | 474654.90 | 4215567.58 | 474654.90 | 4215567.58 | Геодезический метод | 0.10 | – |
| 632 | 474789.91 | 4215676.89 | 474789.91 | 4215676.89 | Геодезический метод | 0.10 | – |
| 633 | 474842.67 | 4215722.07 | 474842.67 | 4215722.07 | Геодезический метод | 0.10 | – |
| 634 | 474855.53 | 4215733.07 | 474855.53 | 4215733.07 | Геодезический метод | 0.10 | – |
| 635 | 474920.54 | 4215798.06 | 474920.54 | 4215798.06 | Геодезический метод | 0.10 | – |
| 636 | 475047.83 | 4215925.71 | 475047.83 | 4215925.71 | Геодезический метод | 0.10 | – |
| 637 | 475048.14 | 4215926.02 | 475048.14 | 4215926.02 | Геодезический метод | 0.10 | – |
| 638 | 475105.84 | 4215983.89 | 475105.84 | 4215983.89 | Геодезический метод | 0.10 | – |
| 639 | 475342.66 | 4216225.16 | 475342.66 | 4216225.16 | Геодезический метод | 0.10 | – |
| 640 | 475409.90 | 4216293.66 | 475409.90 | 4216293.66 | Геодезический метод | 0.10 | – |
| 641 | 475499.05 | 4216382.37 | 475499.05 | 4216382.37 | Геодезический метод | 0.10 | – |
| 642 | 475630.24 | 4216515.91 | 475630.24 | 4216515.91 | Геодезический метод | 0.10 | – |
| 643 | 475641.27 | 4216528.39 | 475641.27 | 4216528.39 | Геодезический метод | 0.10 | – |
| 644 | 475722.96 | 4216622.27 | 475722.96 | 4216622.27 | Геодезический метод | 0.10 | – |
| 645 | 475795.10 | 4216703.32 | 475795.10 | 4216703.32 | Геодезический метод | 0.10 | – |
| 646 | 475820.16 | 4216727.99 | 475820.16 | 4216727.99 | Геодезический метод | 0.10 | – |
| 647 | 475840.99 | 4216732.83 | 475840.99 | 4216732.83 | Геодезический метод | 0.10 | – |
| 648 | 475865.91 | 4216733.18 | 475865.91 | 4216733.18 | Геодезический метод | 0.10 | – |
| 649 | 475880.39 | 4216728.17 | 475880.39 | 4216728.17 | Геодезический метод | 0.10 | – |
| 650 | 475897.37 | 4216716.36 | 475897.37 | 4216716.36 | Геодезический метод | 0.10 | – |
| 651 | 475952.86 | 4216652.07 | 475952.86 | 4216652.07 | Геодезический метод | 0.10 | – |
| 652 | 475992.21 | 4216609.02 | 475992.21 | 4216609.02 | Геодезический метод | 0.10 | – |
| 653 | 476003.70 | 4216610.27 | 476003.70 | 4216610.27 | Геодезический метод | 0.10 | – |
| 653 | 476003.70 | 4216610.27 | 476003.70 | 4216610.27 | Геодезический метод | 0.10 | – |
| 654 | 476018.10 | 4216619.55 | 476018.10 | 4216619.55 | Геодезический метод | 0.10 | – |
| 655 | 476072.71 | 4216669.89 | 476072.71 | 4216669.89 | Геодезический метод | 0.10 | – |

|     |           |            |           |            |                     |      |   |
|-----|-----------|------------|-----------|------------|---------------------|------|---|
| 656 | 476139.14 | 4216734.14 | 476139.14 | 4216734.14 | Геодезический метод | 0.10 | – |
| 657 | 476149.52 | 4216743.59 | 476149.52 | 4216743.59 | Геодезический метод | 0.10 | – |
| 658 | 476260.07 | 4216850.67 | 476260.07 | 4216850.67 | Геодезический метод | 0.10 | – |
| 659 | 476271.35 | 4216861.10 | 476271.35 | 4216861.10 | Геодезический метод | 0.10 | – |
| 660 | 476313.58 | 4216900.35 | 476313.58 | 4216900.35 | Геодезический метод | 0.10 | – |
| 661 | 476317.68 | 4216897.59 | 476317.68 | 4216897.59 | Геодезический метод | 0.10 | – |
| 662 | 476339.78 | 4216918.85 | 476339.78 | 4216918.85 | Геодезический метод | 0.10 | – |
| 663 | 476393.63 | 4216970.64 | 476393.63 | 4216970.64 | Геодезический метод | 0.10 | – |
| 664 | 476492.93 | 4217066.15 | 476492.93 | 4217066.15 | Геодезический метод | 0.10 | – |
| 665 | 476507.75 | 4217080.40 | 476507.75 | 4217080.40 | Геодезический метод | 0.10 | – |
| 666 | 476557.29 | 4217099.18 | 476557.29 | 4217099.18 | Геодезический метод | 0.10 | – |
| 667 | 476624.29 | 4217124.57 | 476624.29 | 4217124.57 | Геодезический метод | 0.10 | – |
| 668 | 476632.86 | 4217113.98 | 476632.86 | 4217113.98 | Геодезический метод | 0.10 | – |
| 669 | 476643.76 | 4217100.63 | 476643.76 | 4217100.63 | Геодезический метод | 0.10 | – |
| 670 | 476658.35 | 4217086.98 | 476658.35 | 4217086.98 | Геодезический метод | 0.10 | – |
| 671 | 476666.18 | 4217079.67 | 476666.18 | 4217079.67 | Геодезический метод | 0.10 | – |
| 672 | 476675.75 | 4217070.77 | 476675.75 | 4217070.77 | Геодезический метод | 0.10 | – |
| 673 | 476690.31 | 4217058.05 | 476690.31 | 4217058.05 | Геодезический метод | 0.10 | – |
| 674 | 476705.40 | 4217046.73 | 476705.40 | 4217046.73 | Геодезический метод | 0.10 | – |
| 675 | 476723.28 | 4217032.98 | 476723.28 | 4217032.98 | Геодезический метод | 0.10 | – |
| 676 | 476736.66 | 4217025.86 | 476736.66 | 4217025.86 | Геодезический метод | 0.10 | – |
| 677 | 476739.59 | 4217024.43 | 476739.59 | 4217024.43 | Геодезический метод | 0.10 | – |
| 678 | 476750.18 | 4217019.22 | 476750.18 | 4217019.22 | Геодезический метод | 0.10 | – |
| 679 | 476754.16 | 4217017.81 | 476754.16 | 4217017.81 | Геодезический метод | 0.10 | – |
| 680 | 476759.60 | 4217015.88 | 476759.60 | 4217015.88 | Геодезический метод | 0.10 | – |
| 681 | 476773.34 | 4217012.40 | 476773.34 | 4217012.40 | Геодезический метод | 0.10 | – |
| 682 | 476791.58 | 4217008.45 | 476791.58 | 4217008.45 | Геодезический метод | 0.10 | – |
| 683 | 476811.89 | 4217005.59 | 476811.89 | 4217005.59 | Геодезический метод | 0.10 | – |
| 684 | 476834.90 | 4217002.26 | 476834.90 | 4217002.26 | Геодезический метод | 0.10 | – |
| 685 | 476849.98 | 4216998.00 | 476849.98 | 4216998.00 | Геодезический метод | 0.10 | – |
| 686 | 476858.69 | 4216997.49 | 476858.69 | 4216997.49 | Геодезический метод | 0.10 | – |
| 687 | 476865.08 | 4217000.46 | 476865.08 | 4217000.46 | Геодезический метод | 0.10 | – |
| 688 | 476865.33 | 4217000.58 | 476865.33 | 4217000.58 | Геодезический метод | 0.10 | – |
| 689 | 476865.43 | 4217000.62 | 476865.43 | 4217000.62 | Геодезический метод | 0.10 | – |

|     |           |            |           |            |                     |      |   |
|-----|-----------|------------|-----------|------------|---------------------|------|---|
| 690 | 476865.58 | 4217000.69 | 476865.58 | 4217000.69 | Геодезический метод | 0.10 | – |
| 691 | 476868.40 | 4217002.01 | 476868.40 | 4217002.01 | Геодезический метод | 0.10 | – |
| 692 | 476869.74 | 4217002.63 | 476869.74 | 4217002.63 | Геодезический метод | 0.10 | – |
| 693 | 476864.01 | 4217003.89 | 476864.01 | 4217003.89 | Геодезический метод | 0.10 | – |
| 694 | 476757.98 | 4217027.20 | 476757.98 | 4217027.20 | Геодезический метод | 0.10 | – |
| 695 | 476760.00 | 4217029.34 | 476760.00 | 4217029.34 | Геодезический метод | 0.10 | – |
| 696 | 476754.42 | 4217031.05 | 476754.42 | 4217031.05 | Геодезический метод | 0.10 | – |
| 697 | 476742.95 | 4217035.75 | 476742.95 | 4217035.75 | Геодезический метод | 0.10 | – |
| 698 | 476729.43 | 4217043.93 | 476729.43 | 4217043.93 | Геодезический метод | 0.10 | – |
| 699 | 476712.26 | 4217056.33 | 476712.26 | 4217056.33 | Геодезический метод | 0.10 | – |
| 700 | 476699.22 | 4217067.89 | 476699.22 | 4217067.89 | Геодезический метод | 0.10 | – |
| 701 | 476692.36 | 4217074.37 | 476692.36 | 4217074.37 | Геодезический метод | 0.10 | – |
| 702 | 476685.10 | 4217081.23 | 476685.10 | 4217081.23 | Геодезический метод | 0.10 | – |
| 703 | 476672.58 | 4217092.40 | 476672.58 | 4217092.40 | Геодезический метод | 0.10 | – |
| 704 | 476667.70 | 4217096.75 | 476667.70 | 4217096.75 | Геодезический метод | 0.10 | – |
| 705 | 476654.50 | 4217111.31 | 476654.50 | 4217111.31 | Геодезический метод | 0.10 | – |
| 706 | 476646.17 | 4217123.64 | 476646.17 | 4217123.64 | Геодезический метод | 0.10 | – |
| 707 | 476644.80 | 4217132.35 | 476644.80 | 4217132.35 | Геодезический метод | 0.10 | – |
| 708 | 476646.70 | 4217133.06 | 476646.70 | 4217133.06 | Геодезический метод | 0.10 | – |
| 709 | 476653.53 | 4217138.25 | 476653.53 | 4217138.25 | Геодезический метод | 0.10 | – |
| 710 | 476683.21 | 4217160.75 | 476683.21 | 4217160.75 | Геодезический метод | 0.10 | – |
| 711 | 476710.26 | 4217197.79 | 476710.26 | 4217197.79 | Геодезический метод | 0.10 | – |
| 712 | 476723.21 | 4217215.53 | 476723.21 | 4217215.53 | Геодезический метод | 0.10 | – |
| 713 | 476748.57 | 4217250.25 | 476748.57 | 4217250.25 | Геодезический метод | 0.10 | – |
| 714 | 476829.80 | 4217345.44 | 476829.80 | 4217345.44 | Геодезический метод | 0.10 | – |
| 715 | 476866.12 | 4217387.99 | 476866.12 | 4217387.99 | Геодезический метод | 0.10 | – |
| 716 | 476985.70 | 4217504.48 | 476985.70 | 4217504.48 | Геодезический метод | 0.10 | – |
| 717 | 477003.32 | 4217521.64 | 477003.32 | 4217521.64 | Геодезический метод | 0.10 | – |
| 718 | 477013.58 | 4217532.66 | 477013.58 | 4217532.66 | Геодезический метод | 0.10 | – |
| 719 | 477052.97 | 4217574.96 | 477052.97 | 4217574.96 | Геодезический метод | 0.10 | – |
| 720 | 477067.25 | 4217590.28 | 477067.25 | 4217590.28 | Геодезический метод | 0.10 | – |
| 721 | 477221.08 | 4217363.23 | 477221.08 | 4217363.23 | Геодезический метод | 0.10 | – |
| 722 | 477241.89 | 4217318.38 | 477241.89 | 4217318.38 | Геодезический метод | 0.10 | – |
| 723 | 477303.25 | 4217193.58 | 477303.25 | 4217193.58 | Геодезический метод | 0.10 | – |

|     |           |            |           |            |                     |      |   |
|-----|-----------|------------|-----------|------------|---------------------|------|---|
| 724 | 477357.38 | 4217083.32 | 477357.38 | 4217083.32 | Геодезический метод | 0.10 | – |
| 725 | 477357.49 | 4217083.25 | 477357.49 | 4217083.25 | Геодезический метод | 0.10 | – |
| 726 | 477361.11 | 4217086.81 | 477361.11 | 4217086.81 | Геодезический метод | 0.10 | – |
| 727 | 477231.80 | 4217353.70 | 477231.80 | 4217353.70 | Геодезический метод | 0.10 | – |
| 728 | 477146.95 | 4217527.75 | 477146.95 | 4217527.75 | Геодезический метод | 0.10 | – |
| 729 | 477095.57 | 4217633.37 | 477095.57 | 4217633.37 | Геодезический метод | 0.10 | – |
| 269 | 477095.05 | 4217634.43 | 477095.05 | 4217634.43 | Геодезический метод | 0.10 | – |
| –   | –         | –          | –         | –          | –                   | –    | – |
| 730 | 476188.44 | 4217256.60 | 476188.44 | 4217256.60 | Геодезический метод | 0.10 | – |
| 731 | 476169.19 | 4217195.57 | 476169.19 | 4217195.57 | Геодезический метод | 0.10 | – |
| 732 | 476153.88 | 4217167.32 | 476153.88 | 4217167.32 | Геодезический метод | 0.10 | – |
| 733 | 476087.60 | 4217069.83 | 476087.60 | 4217069.83 | Геодезический метод | 0.10 | – |
| 734 | 476033.07 | 4216978.19 | 476033.07 | 4216978.19 | Геодезический метод | 0.10 | – |
| 735 | 476001.27 | 4216924.22 | 476001.27 | 4216924.22 | Геодезический метод | 0.10 | – |
| 736 | 475996.01 | 4216916.80 | 475996.01 | 4216916.80 | Геодезический метод | 0.10 | – |
| 737 | 475942.71 | 4216841.68 | 475942.71 | 4216841.68 | Геодезический метод | 0.10 | – |
| 738 | 475918.91 | 4216801.10 | 475918.91 | 4216801.10 | Геодезический метод | 0.10 | – |
| 739 | 475870.71 | 4216747.19 | 475870.71 | 4216747.19 | Геодезический метод | 0.10 | – |
| 740 | 475874.23 | 4216745.03 | 475874.23 | 4216745.03 | Геодезический метод | 0.10 | – |
| 741 | 475885.19 | 4216738.35 | 475885.19 | 4216738.35 | Геодезический метод | 0.10 | – |
| 742 | 475909.67 | 4216711.95 | 475909.67 | 4216711.95 | Геодезический метод | 0.10 | – |
| 743 | 475928.09 | 4216691.69 | 475928.09 | 4216691.69 | Геодезический метод | 0.10 | – |
| 744 | 475957.67 | 4216659.16 | 475957.67 | 4216659.16 | Геодезический метод | 0.10 | – |
| 745 | 475963.43 | 4216649.07 | 475963.43 | 4216649.07 | Геодезический метод | 0.10 | – |
| 746 | 475997.51 | 4216620.19 | 475997.51 | 4216620.19 | Геодезический метод | 0.10 | – |
| 747 | 476001.70 | 4216624.60 | 476001.70 | 4216624.60 | Геодезический метод | 0.10 | – |
| 748 | 476017.65 | 4216641.39 | 476017.65 | 4216641.39 | Геодезический метод | 0.10 | – |
| 749 | 476037.77 | 4216662.58 | 476037.77 | 4216662.58 | Геодезический метод | 0.10 | – |
| 750 | 476402.17 | 4217013.49 | 476402.17 | 4217013.49 | Геодезический метод | 0.10 | – |
| 751 | 476448.35 | 4217057.96 | 476448.35 | 4217057.96 | Геодезический метод | 0.10 | – |
| 752 | 476451.19 | 4217060.70 | 476451.19 | 4217060.70 | Геодезический метод | 0.10 | – |
| 753 | 476493.92 | 4217101.85 | 476493.92 | 4217101.85 | Геодезический метод | 0.10 | – |
| 754 | 476558.43 | 4217126.26 | 476558.43 | 4217126.26 | Геодезический метод | 0.10 | – |
| 755 | 476551.45 | 4217129.23 | 476551.45 | 4217129.23 | Геодезический метод | 0.10 | – |
| 756 | 476453.59 | 4217148.90 | 476453.59 | 4217148.90 | Геодезический метод | 0.10 | – |

|   |           |            |           |            |                     |      |   |
|---|-----------|------------|-----------|------------|---------------------|------|---|
|   |           |            |           |            | метод               |      |   |
| 757   | 476434.10 | 4217149.18 | 476434.10 | 4217149.18 | Геодезический метод | 0.10 | – |
| 758   | 476391.15 | 4217162.87 | 476391.15 | 4217162.87 | Геодезический метод | 0.10 | – |
| 759   | 476319.67 | 4217182.54 | 476319.67 | 4217182.54 | Геодезический метод | 0.10 | – |
| 760   | 476249.98 | 4217203.45 | 476249.98 | 4217203.45 | Геодезический метод | 0.10 | – |
| 730   | 476188.44 | 4217256.60 | 476188.44 | 4217256.60 | Геодезический метод | 0.10 | – |
| Зона1(12)   | –         | –          | –         | –          | –                   | –    | – |
| 761   | 478734.02 | 4218054.88 | 478734.02 | 4218054.88 | Геодезический метод | 0.10 | – |
| 762   | 478699.34 | 4218050.43 | 478699.34 | 4218050.43 | Геодезический метод | 0.10 | – |
| 763   | 478708.35 | 4217981.83 | 478708.35 | 4217981.83 | Геодезический метод | 0.10 | – |
| 764   | 478698.39 | 4217980.58 | 478698.39 | 4217980.58 | Геодезический метод | 0.10 | – |
| 765   | 478706.08 | 4217921.07 | 478706.08 | 4217921.07 | Геодезический метод | 0.10 | – |
| 766   | 478755.67 | 4217927.48 | 478755.67 | 4217927.48 | Геодезический метод | 0.10 | – |
| 767   | 478747.99 | 4217986.99 | 478747.99 | 4217986.99 | Геодезический метод | 0.10 | – |
| 768   | 478744.55 | 4218002.73 | 478744.55 | 4218002.73 | Геодезический метод | 0.10 | – |
| 761   | 478734.02 | 4218054.88 | 478734.02 | 4218054.88 | Геодезический метод | 0.10 | – |
| Зона1(13)   | –         | –          | –         | –          | –                   | –    | – |
| 769   | 478258.37 | 4218239.68 | 478258.37 | 4218239.68 | Геодезический метод | 0.10 | – |
| 770   | 478235.06 | 4218225.79 | 478235.06 | 4218225.79 | Геодезический метод | 0.10 | – |
| 771   | 478199.70 | 4218167.27 | 478199.70 | 4218167.27 | Геодезический метод | 0.10 | – |
| 772   | 478255.48 | 4218140.28 | 478255.48 | 4218140.28 | Геодезический метод | 0.10 | – |
| 773   | 478277.93 | 4218129.01 | 478277.93 | 4218129.01 | Геодезический метод | 0.10 | – |
| 774   | 478291.79 | 4218122.06 | 478291.79 | 4218122.06 | Геодезический метод | 0.10 | – |
| 775   | 478290.34 | 4218131.77 | 478290.34 | 4218131.77 | Геодезический метод | 0.10 | – |
| 776   | 478286.63 | 4218156.75 | 478286.63 | 4218156.75 | Геодезический метод | 0.10 | – |
| 777   | 478297.30 | 4218157.40 | 478297.30 | 4218157.40 | Геодезический метод | 0.10 | – |
| 778   | 478291.28 | 4218209.80 | 478291.28 | 4218209.80 | Геодезический метод | 0.10 | – |
| 779   | 478294.37 | 4218216.66 | 478294.37 | 4218216.66 | Геодезический метод | 0.10 | – |
| 780   | 478276.07 | 4218237.04 | 478276.07 | 4218237.04 | Геодезический метод | 0.10 | – |
| 781   | 478261.13 | 4218239.26 | 478261.13 | 4218239.26 | Геодезический метод | 0.10 | – |
| 769   | 478258.37 | 4218239.68 | 478258.37 | 4218239.68 | Геодезический метод | 0.10 | – |
| 3. Сведения о характерных точках части (частей) границы объекта |           |            |           |            |                     |      |   |
| –   | –         | –          | –         | –          | –                   | –    | – |

| Текстовое описание местоположения границ объекта |          |                              |
|--|----------|------------------------------|
| Прохождение границы                              |          | Описание прохождения границы |
| от точки   | до точки |                              |
| 1  | 2        | 3                            |
| Зона1(1)   | -        | -                            |
| 1  | 2        | -                            |
| 2  | 3        | -                            |
| 3  | 4        | -                            |
| 4  | 5        | -                            |
| 5  | 6        | -                            |
| 6  | 7        | -                            |
| 7  | 8        | -                            |
| 8  | 9        | -                            |
| 9  | 10       | -                            |
| 10   | 11       | -                            |
| 11   | 12       | -                            |
| 12   | 13       | -                            |
| 13   | 14       | -                            |
| 14   | 15       | -                            |
| 15   | 16       | -                            |
| 16   | 17       | -                            |
| 17   | 18       | -                            |
| 18   | 19       | -                            |
| 19   | 20       | -                            |
| 20   | 21       | -                            |
| 21   | 22       | -                            |
| 22   | 23       | -                            |
| 23   | 24       | -                            |
| 24   | 25       | -                            |
| 25   | 1        | -                            |
| Зона1(2)   | -        | -                            |
| 26   | 27       | -                            |
| 27   | 28       | -                            |
| 28   | 29       | -                            |
| 29   | 30       | -                            |
| 30   | 31       | -                            |
| 31   | 32       | -                            |
| 32   | 33       | -                            |
| 33   | 34       | -                            |
| 34   | 35       | -                            |
| 35   | 26       | -                            |
| Зона1(3)   | -        | -                            |
| 36   | 37       | -                            |
| 37   | 38       | -                            |
| 38   | 39       | -                            |
| 39   | 40       | -                            |
| 40   | 41       | -                            |
| 41   | 42       | -                            |
| 42   | 43       | -                            |
| 43   | 44       | -                            |
| 44   | 45       | -                            |
| 45   | 46       | -                            |
| 46   | 47       | -                            |
| 47   | 48       | -                            |
| 48   | 49       | -                            |
| 49   | 50       | -                            |



|          |     |   |
|----------|-----|---|
| 50       | 51  | - |
| 51       | 52  | - |
| 52       | 53  | - |
| 53       | 54  | - |
| 54       | 55  | - |
| 55       | 56  | - |
| 56       | 57  | - |
| 57       | 58  | - |
| 58       | 59  | - |
| 59       | 60  | - |
| 60       | 61  | - |
| 61       | 62  | - |
| 62       | 63  | - |
| 63       | 64  | - |
| 64       | 65  | - |
| 65       | 66  | - |
| 66       | 67  | - |
| 67       | 68  | - |
| 68       | 69  | - |
| 69       | 70  | - |
| 70       | 71  | - |
| 71       | 72  | - |
| 72       | 73  | - |
| 73       | 74  | - |
| 74       | 75  | - |
| 75       | 76  | - |
| 76       | 77  | - |
| 77       | 78  | - |
| 78       | 79  | - |
| 79       | 80  | - |
| 80       | 81  | - |
| 81       | 82  | - |
| 82       | 83  | - |
| 83       | 84  | - |
| 84       | 85  | - |
| 85       | 86  | - |
| 86       | 87  | - |
| 87       | 36  | - |
| Зона1(4) | -   | - |
| 88       | 89  | - |
| 89       | 90  | - |
| 90       | 91  | - |
| 91       | 92  | - |
| 92       | 93  | - |
| 93       | 94  | - |
| 94       | 95  | - |
| 95       | 96  | - |
| 96       | 97  | - |
| 97       | 98  | - |
| 98       | 99  | - |
| 99       | 100 | - |
| 100      | 101 | - |
| 101      | 102 | - |
| 102      | 103 | - |
| 103      | 104 | - |
| 104      | 105 | - |
| 105      | 106 | - |

|           |     |   |
|-----------|-----|---|
| 106       | 107 | - |
| 107       | 88  | - |
| Зона 1(5) | -   | - |
| 108       | 109 | - |
| 109       | 110 | - |
| 110       | 111 | - |
| 111       | 112 | - |
| 112       | 113 | - |
| 113       | 114 | - |
| 114       | 115 | - |
| 115       | 116 | - |
| 116       | 117 | - |
| 117       | 118 | - |
| 118       | 119 | - |
| 119       | 120 | - |
| 120       | 121 | - |
| 121       | 122 | - |
| 122       | 123 | - |
| 123       | 124 | - |
| 124       | 125 | - |
| 125       | 126 | - |
| 126       | 127 | - |
| 127       | 128 | - |
| 128       | 129 | - |
| 129       | 130 | - |
| 130       | 131 | - |
| 131       | 108 | - |
| Зона 1(6) | -   | - |
| 132       | 133 | - |
| 133       | 134 | - |
| 134       | 135 | - |
| 135       | 136 | - |
| 136       | 137 | - |
| 137       | 138 | - |
| 138       | 139 | - |
| 139       | 140 | - |
| 140       | 141 | - |
| 141       | 142 | - |
| 142       | 143 | - |
| 143       | 144 | - |
| 144       | 145 | - |
| 145       | 146 | - |
| 146       | 147 | - |
| 147       | 148 | - |
| 148       | 149 | - |
| 149       | 150 | - |
| 150       | 151 | - |
| 151       | 152 | - |
| 152       | 153 | - |
| 153       | 154 | - |
| 154       | 155 | - |
| 155       | 156 | - |
| 156       | 157 | - |
| 157       | 158 | - |
| 158       | 159 | - |
| 159       | 160 | - |
| 160       | 161 | - |

|          |     |   |
|----------|-----|---|
| 161      | 162 | - |
| 162      | 163 | - |
| 163      | 164 | - |
| 164      | 165 | - |
| 165      | 166 | - |
| 166      | 167 | - |
| 167      | 168 | - |
| 168      | 169 | - |
| 169      | 170 | - |
| 170      | 171 | - |
| 171      | 172 | - |
| 172      | 173 | - |
| 173      | 174 | - |
| 174      | 175 | - |
| 175      | 176 | - |
| 176      | 177 | - |
| 177      | 178 | - |
| 178      | 179 | - |
| 179      | 180 | - |
| 180      | 181 | - |
| 181      | 182 | - |
| 182      | 183 | - |
| 183      | 184 | - |
| 184      | 185 | - |
| 185      | 186 | - |
| 186      | 187 | - |
| 187      | 188 | - |
| 188      | 189 | - |
| 189      | 190 | - |
| 190      | 191 | - |
| 191      | 192 | - |
| 192      | 193 | - |
| 193      | 194 | - |
| 194      | 195 | - |
| 195      | 196 | - |
| 196      | 197 | - |
| 197      | 198 | - |
| 198      | 199 | - |
| 199      | 200 | - |
| 200      | 201 | - |
| 201      | 202 | - |
| 202      | 203 | - |
| 203      | 204 | - |
| 204      | 205 | - |
| 205      | 206 | - |
| 206      | 207 | - |
| 207      | 208 | - |
| 208      | 132 | - |
| Зона1(7) | -   | - |
| 209      | 210 | - |
| 210      | 211 | - |
| 211      | 212 | - |
| 212      | 213 | - |
| 213      | 214 | - |
| 214      | 215 | - |
| 215      | 216 | - |
| 216      | 217 | - |

|           |     |   |
|-----------|-----|---|
| 217       | 218 | - |
| 218       | 219 | - |
| 219       | 220 | - |
| 220       | 221 | - |
| 221       | 222 | - |
| 222       | 223 | - |
| 223       | 224 | - |
| 224       | 225 | - |
| 225       | 226 | - |
| 226       | 227 | - |
| 227       | 228 | - |
| 228       | 229 | - |
| 229       | 230 | - |
| 230       | 231 | - |
| 231       | 232 | - |
| 232       | 233 | - |
| 233       | 234 | - |
| 234       | 235 | - |
| 235       | 236 | - |
| 236       | 209 | - |
| Зона1(8)  | -   | - |
| 237       | 238 | - |
| 238       | 239 | - |
| 239       | 240 | - |
| 240       | 241 | - |
| 241       | 242 | - |
| 242       | 243 | - |
| 243       | 244 | - |
| 244       | 245 | - |
| 245       | 246 | - |
| 246       | 247 | - |
| 247       | 248 | - |
| 248       | 237 | - |
| Зона1(9)  | -   | - |
| 249       | 250 | - |
| 250       | 251 | - |
| 251       | 252 | - |
| 252       | 253 | - |
| 253       | 254 | - |
| 254       | 255 | - |
| 255       | 256 | - |
| 256       | 257 | - |
| 257       | 258 | - |
| 258       | 249 | - |
| Зона1(10) | -   | - |
| 259       | 260 | - |
| 260       | 261 | - |
| 261       | 262 | - |
| 262       | 263 | - |
| 263       | 264 | - |
| 264       | 265 | - |
| 265       | 266 | - |
| 266       | 267 | - |
| 267       | 268 | - |
| 268       | 259 | - |
| Зона1(11) | -   | - |
| 269       | 270 | - |

|     |     |   |
|-----|-----|---|
| 270 | 271 | - |
| 271 | 272 | - |
| 272 | 273 | - |
| 273 | 274 | - |
| 274 | 275 | - |
| 275 | 276 | - |
| 276 | 277 | - |
| 277 | 278 | - |
| 278 | 279 | - |
| 279 | 280 | - |
| 280 | 281 | - |
| 281 | 282 | - |
| 282 | 283 | - |
| 283 | 284 | - |
| 284 | 285 | - |
| 285 | 286 | - |
| 286 | 287 | - |
| 287 | 288 | - |
| 288 | 289 | - |
| 289 | 290 | - |
| 290 | 291 | - |
| 291 | 292 | - |
| 292 | 293 | - |
| 293 | 294 | - |
| 294 | 295 | - |
| 295 | 296 | - |
| 296 | 297 | - |
| 297 | 298 | - |
| 298 | 299 | - |
| 299 | 300 | - |
| 300 | 301 | - |
| 301 | 302 | - |
| 302 | 303 | - |
| 303 | 304 | - |
| 304 | 305 | - |
| 305 | 306 | - |
| 306 | 307 | - |
| 307 | 308 | - |
| 308 | 309 | - |
| 309 | 310 | - |
| 310 | 311 | - |
| 311 | 312 | - |
| 312 | 313 | - |
| 313 | 314 | - |
| 314 | 315 | - |
| 315 | 316 | - |
| 316 | 317 | - |
| 317 | 318 | - |
| 318 | 319 | - |
| 319 | 320 | - |
| 320 | 321 | - |
| 321 | 322 | - |
| 322 | 323 | - |
| 323 | 324 | - |
| 324 | 325 | - |
| 325 | 326 | - |
| 326 | 327 | - |

|     |     |   |
|-----|-----|---|
| 327 | 328 | - |
| 328 | 329 | - |
| 329 | 330 | - |
| 330 | 331 | - |
| 331 | 332 | - |
| 332 | 333 | - |
| 333 | 334 | - |
| 334 | 335 | - |
| 335 | 336 | - |
| 336 | 337 | - |
| 337 | 338 | - |
| 338 | 339 | - |
| 339 | 340 | - |
| 340 | 341 | - |
| 341 | 342 | - |
| 342 | 343 | - |
| 343 | 344 | - |
| 344 | 345 | - |
| 345 | 346 | - |
| 346 | 347 | - |
| 347 | 348 | - |
| 348 | 349 | - |
| 349 | 350 | - |
| 350 | 351 | - |
| 351 | 352 | - |
| 352 | 353 | - |
| 353 | 354 | - |
| 354 | 355 | - |
| 355 | 356 | - |
| 356 | 357 | - |
| 357 | 358 | - |
| 358 | 359 | - |
| 359 | 360 | - |
| 360 | 361 | - |
| 361 | 362 | - |
| 362 | 363 | - |
| 363 | 364 | - |
| 364 | 365 | - |
| 365 | 366 | - |
| 366 | 367 | - |
| 367 | 368 | - |
| 368 | 369 | - |
| 369 | 370 | - |
| 370 | 371 | - |
| 371 | 372 | - |
| 372 | 373 | - |
| 373 | 374 | - |
| 374 | 375 | - |
| 375 | 376 | - |
| 376 | 377 | - |
| 377 | 378 | - |
| 378 | 379 | - |
| 379 | 380 | - |
| 380 | 381 | - |
| 381 | 382 | - |
| 382 | 383 | - |
| 383 | 384 | - |

|     |     |   |
|-----|-----|---|
| 384 | 385 | - |
| 385 | 386 | - |
| 386 | 387 | - |
| 387 | 388 | - |
| 388 | 389 | - |
| 389 | 390 | - |
| 390 | 391 | - |
| 391 | 392 | - |
| 392 | 393 | - |
| 393 | 394 | - |
| 394 | 395 | - |
| 395 | 396 | - |
| 396 | 397 | - |
| 397 | 398 | - |
| 398 | 399 | - |
| 399 | 400 | - |
| 400 | 401 | - |
| 401 | 402 | - |
| 402 | 403 | - |
| 403 | 404 | - |
| 404 | 405 | - |
| 405 | 406 | - |
| 406 | 407 | - |
| 407 | 408 | - |
| 408 | 409 | - |
| 409 | 410 | - |
| 410 | 411 | - |
| 411 | 412 | - |
| 412 | 413 | - |
| 413 | 414 | - |
| 414 | 415 | - |
| 415 | 416 | - |
| 416 | 417 | - |
| 417 | 418 | - |
| 418 | 419 | - |
| 419 | 420 | - |
| 420 | 421 | - |
| 421 | 422 | - |
| 422 | 423 | - |
| 423 | 424 | - |
| 424 | 425 | - |
| 425 | 426 | - |
| 426 | 427 | - |
| 427 | 428 | - |
| 428 | 429 | - |
| 429 | 430 | - |
| 430 | 431 | - |
| 431 | 432 | - |
| 432 | 433 | - |
| 433 | 434 | - |
| 434 | 435 | - |
| 435 | 436 | - |
| 436 | 437 | - |
| 437 | 438 | - |
| 438 | 439 | - |
| 439 | 440 | - |
| 440 | 441 | - |

|     |     |   |
|-----|-----|---|
| 441 | 442 | - |
| 442 | 443 | - |
| 443 | 444 | - |
| 444 | 445 | - |
| 445 | 446 | - |
| 446 | 447 | - |
| 447 | 448 | - |
| 448 | 449 | - |
| 449 | 450 | - |
| 450 | 451 | - |
| 451 | 452 | - |
| 452 | 453 | - |
| 453 | 454 | - |
| 454 | 455 | - |
| 455 | 456 | - |
| 456 | 457 | - |
| 457 | 458 | - |
| 458 | 459 | - |
| 459 | 460 | - |
| 460 | 461 | - |
| 461 | 462 | - |
| 462 | 463 | - |
| 463 | 464 | - |
| 464 | 465 | - |
| 465 | 466 | - |
| 466 | 467 | - |
| 467 | 468 | - |
| 468 | 469 | - |
| 469 | 470 | - |
| 470 | 471 | - |
| 471 | 472 | - |
| 472 | 473 | - |
| 473 | 474 | - |
| 474 | 475 | - |
| 475 | 476 | - |
| 476 | 477 | - |
| 477 | 478 | - |
| 478 | 479 | - |
| 479 | 480 | - |
| 480 | 481 | - |
| 481 | 482 | - |
| 482 | 483 | - |
| 483 | 484 | - |
| 484 | 485 | - |
| 485 | 486 | - |
| 486 | 487 | - |
| 487 | 488 | - |
| 488 | 489 | - |
| 489 | 490 | - |
| 490 | 491 | - |
| 491 | 492 | - |
| 492 | 493 | - |
| 493 | 494 | - |
| 494 | 495 | - |
| 495 | 496 | - |
| 496 | 497 | - |
| 497 | 498 | - |



|     |     |   |
|-----|-----|---|
| 498 | 499 | - |
| 499 | 500 | - |
| 500 | 501 | - |
| 501 | 502 | - |
| 502 | 503 | - |
| 503 | 504 | - |
| 504 | 505 | - |
| 505 | 506 | - |
| 506 | 507 | - |
| 507 | 508 | - |
| 508 | 509 | - |
| 509 | 510 | - |
| 510 | 511 | - |
| 511 | 512 | - |
| 512 | 513 | - |
| 513 | 514 | - |
| 514 | 515 | - |
| 515 | 516 | - |
| 516 | 517 | - |
| 517 | 518 | - |
| 518 | 519 | - |
| 519 | 520 | - |
| 520 | 521 | - |
| 521 | 522 | - |
| 522 | 523 | - |
| 523 | 524 | - |
| 524 | 525 | - |
| 525 | 526 | - |
| 526 | 527 | - |
| 527 | 528 | - |
| 528 | 529 | - |
| 529 | 530 | - |
| 530 | 531 | - |
| 531 | 532 | - |
| 532 | 533 | - |
| 533 | 534 | - |
| 534 | 535 | - |
| 535 | 536 | - |
| 536 | 537 | - |
| 537 | 538 | - |
| 538 | 539 | - |
| 539 | 540 | - |
| 540 | 541 | - |
| 541 | 542 | - |
| 542 | 543 | - |
| 543 | 544 | - |
| 544 | 545 | - |
| 545 | 546 | - |
| 546 | 547 | - |
| 547 | 548 | - |
| 548 | 549 | - |
| 549 | 550 | - |
| 550 | 551 | - |
| 551 | 552 | - |
| 552 | 553 | - |
| 553 | 554 | - |
| 554 | 555 | - |

|     |     |   |
|-----|-----|---|
| 555 | 556 | - |
| 556 | 557 | - |
| 557 | 558 | - |
| 558 | 559 | - |
| 559 | 560 | - |
| 560 | 561 | - |
| 561 | 562 | - |
| 562 | 563 | - |
| 563 | 564 | - |
| 564 | 565 | - |
| 565 | 566 | - |
| 566 | 567 | - |
| 567 | 568 | - |
| 568 | 569 | - |
| 569 | 570 | - |
| 570 | 571 | - |
| 571 | 572 | - |
| 572 | 573 | - |
| 573 | 574 | - |
| 574 | 575 | - |
| 575 | 576 | - |
| 576 | 577 | - |
| 577 | 578 | - |
| 578 | 579 | - |
| 579 | 580 | - |
| 580 | 581 | - |
| 581 | 582 | - |
| 582 | 583 | - |
| 583 | 584 | - |
| 584 | 585 | - |
| 585 | 586 | - |
| 586 | 587 | - |
| 587 | 588 | - |
| 588 | 589 | - |
| 589 | 590 | - |
| 590 | 591 | - |
| 591 | 592 | - |
| 592 | 593 | - |
| 593 | 594 | - |
| 594 | 595 | - |
| 595 | 596 | - |
| 596 | 597 | - |
| 597 | 598 | - |
| 598 | 599 | - |
| 599 | 600 | - |
| 600 | 601 | - |
| 601 | 602 | - |
| 602 | 603 | - |
| 603 | 604 | - |
| 604 | 605 | - |
| 605 | 606 | - |
| 606 | 607 | - |
| 607 | 608 | - |
| 608 | 609 | - |
| 609 | 610 | - |
| 610 | 611 | - |
| 611 | 612 | - |

|     |     |   |
|-----|-----|---|
| 612 | 613 | - |
| 613 | 614 | - |
| 614 | 615 | - |
| 615 | 616 | - |
| 616 | 617 | - |
| 617 | 618 | - |
| 618 | 619 | - |
| 619 | 620 | - |
| 620 | 621 | - |
| 621 | 622 | - |
| 622 | 623 | - |
| 623 | 624 | - |
| 624 | 625 | - |
| 625 | 626 | - |
| 626 | 627 | - |
| 627 | 628 | - |
| 628 | 629 | - |
| 629 | 630 | - |
| 630 | 631 | - |
| 631 | 632 | - |
| 632 | 633 | - |
| 633 | 634 | - |
| 634 | 635 | - |
| 635 | 636 | - |
| 636 | 637 | - |
| 637 | 638 | - |
| 638 | 639 | - |
| 639 | 640 | - |
| 640 | 641 | - |
| 641 | 642 | - |
| 642 | 643 | - |
| 643 | 644 | - |
| 644 | 645 | - |
| 645 | 646 | - |
| 646 | 647 | - |
| 647 | 648 | - |
| 648 | 649 | - |
| 649 | 650 | - |
| 650 | 651 | - |
| 651 | 652 | - |
| 652 | 653 | - |
| 653 | 653 | - |
| 653 | 654 | - |
| 654 | 655 | - |
| 655 | 656 | - |
| 656 | 657 | - |
| 657 | 658 | - |
| 658 | 659 | - |
| 659 | 660 | - |
| 660 | 661 | - |
| 661 | 662 | - |
| 662 | 663 | - |
| 663 | 664 | - |
| 664 | 665 | - |
| 665 | 666 | - |
| 666 | 667 | - |
| 667 | 668 | - |

|     |     |   |
|-----|-----|---|
| 668 | 669 | - |
| 669 | 670 | - |
| 670 | 671 | - |
| 671 | 672 | - |
| 672 | 673 | - |
| 673 | 674 | - |
| 674 | 675 | - |
| 675 | 676 | - |
| 676 | 677 | - |
| 677 | 678 | - |
| 678 | 679 | - |
| 679 | 680 | - |
| 680 | 681 | - |
| 681 | 682 | - |
| 682 | 683 | - |
| 683 | 684 | - |
| 684 | 685 | - |
| 685 | 686 | - |
| 686 | 687 | - |
| 687 | 688 | - |
| 688 | 689 | - |
| 689 | 690 | - |
| 690 | 691 | - |
| 691 | 692 | - |
| 692 | 693 | - |
| 693 | 694 | - |
| 694 | 695 | - |
| 695 | 696 | - |
| 696 | 697 | - |
| 697 | 698 | - |
| 698 | 699 | - |
| 699 | 700 | - |
| 700 | 701 | - |
| 701 | 702 | - |
| 702 | 703 | - |
| 703 | 704 | - |
| 704 | 705 | - |
| 705 | 706 | - |
| 706 | 707 | - |
| 707 | 708 | - |
| 708 | 709 | - |
| 709 | 710 | - |
| 710 | 711 | - |
| 711 | 712 | - |
| 712 | 713 | - |
| 713 | 714 | - |
| 714 | 715 | - |
| 715 | 716 | - |
| 716 | 717 | - |
| 717 | 718 | - |
| 718 | 719 | - |
| 719 | 720 | - |
| 720 | 721 | - |
| 721 | 722 | - |
| 722 | 723 | - |
| 723 | 724 | - |
| 724 | 725 | - |

|           |     |   |
|-----------|-----|---|
| 725       | 726 | - |
| 726       | 727 | - |
| 727       | 728 | - |
| 728       | 729 | - |
| 729       | 269 | - |
| -         | -   | - |
| 730       | 731 | - |
| 731       | 732 | - |
| 732       | 733 | - |
| 733       | 734 | - |
| 734       | 735 | - |
| 735       | 736 | - |
| 736       | 737 | - |
| 737       | 738 | - |
| 738       | 739 | - |
| 739       | 740 | - |
| 740       | 741 | - |
| 741       | 742 | - |
| 742       | 743 | - |
| 743       | 744 | - |
| 744       | 745 | - |
| 745       | 746 | - |
| 746       | 747 | - |
| 747       | 748 | - |
| 748       | 749 | - |
| 749       | 750 | - |
| 750       | 751 | - |
| 751       | 752 | - |
| 752       | 753 | - |
| 753       | 754 | - |
| 754       | 755 | - |
| 755       | 756 | - |
| 756       | 757 | - |
| 757       | 758 | - |
| 758       | 759 | - |
| 759       | 760 | - |
| 760       | 730 | - |
| Зона1(12) | -   | - |
| 761       | 762 | - |
| 762       | 763 | - |
| 763       | 764 | - |
| 764       | 765 | - |
| 765       | 766 | - |
| 766       | 767 | - |
| 767       | 768 | - |
| 768       | 761 | - |
| Зона1(13) | -   | - |
| 769       | 770 | - |
| 770       | 771 | - |
| 771       | 772 | - |
| 772       | 773 | - |
| 773       | 774 | - |
| 774       | 775 | - |
| 775       | 776 | - |
| 776       | 777 | - |
| 777       | 778 | - |
| 778       | 779 | - |





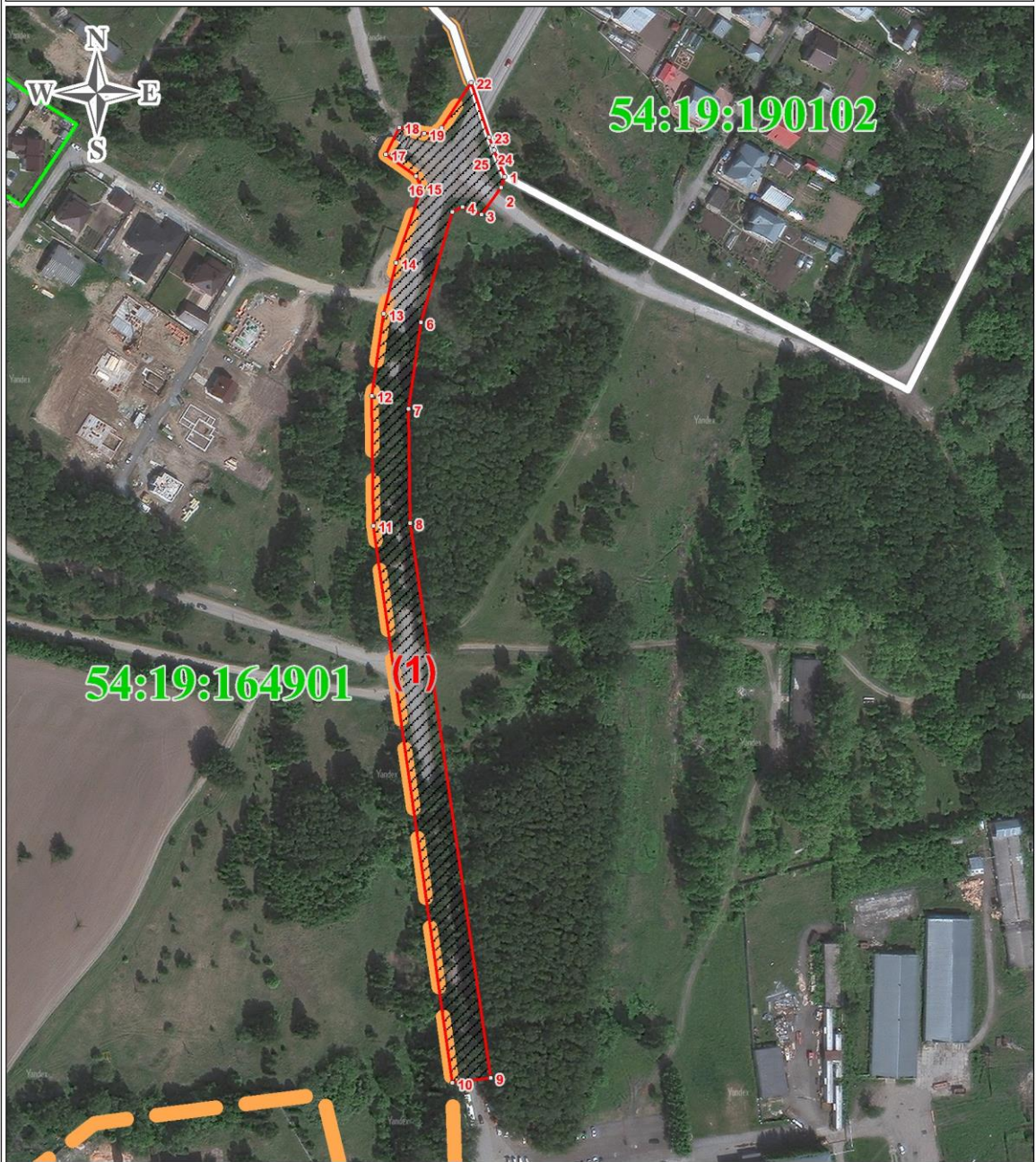

|     |     |   |
|-----|-----|---|
| 779 | 780 | - |
| 780 | 781 | - |
| 781 | 769 | - |

ПЛАН ГРАНИЦ ОБЪЕКТА

Зона объектов автомобильного транспорта (ТА)  
(наименование объекта)



Используемые условные знаки и обозначения:

-  граница муниципального образования
-  граница населенного пункта
-  граница кадастрового деления
-  граница территориальной зоны
-  кадастровый номер кадастрового квартала
-  вновь образованная точка границы, номер

Масштаб 1:2600

ИП Гавенко Е.В.  
Гавенко  
Екатерина  
Васильевна  
Подпись  
№ 54-13-500  
Российская Федерация



Гавенко Е.В.  
Дата " 14 " 12 2022 г.







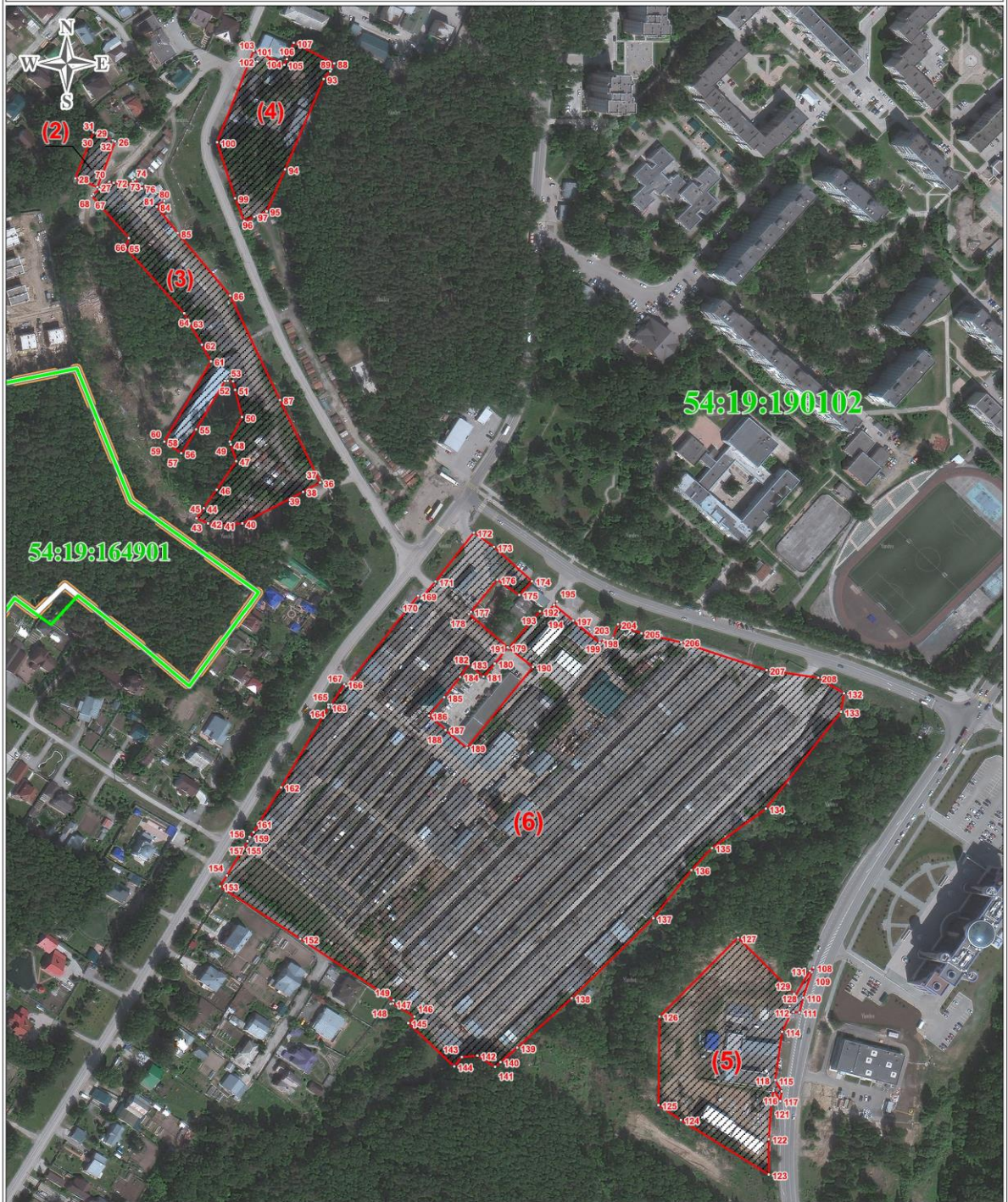

ПЛАН ГРАНИЦ ОБЪЕКТА

Зона объектов автомобильного транспорта (ТА)  
(наименование объекта)



Используемые условные знаки и обозначения:

-  граница муниципального образования
-  граница населенного пункта
-  граница кадастрового деления
-  граница территориальной зоны
-  кадастровый номер кадастрового квартала
-  вновь образованная точка границы, номер

Масштаб 1:2800



Гавенко Е.В.

Дата 14.12.2022 г.



ПЛАН ГРАНИЦ ОБЪЕКТА

Зона объектов автомобильного транспорта (ПА)









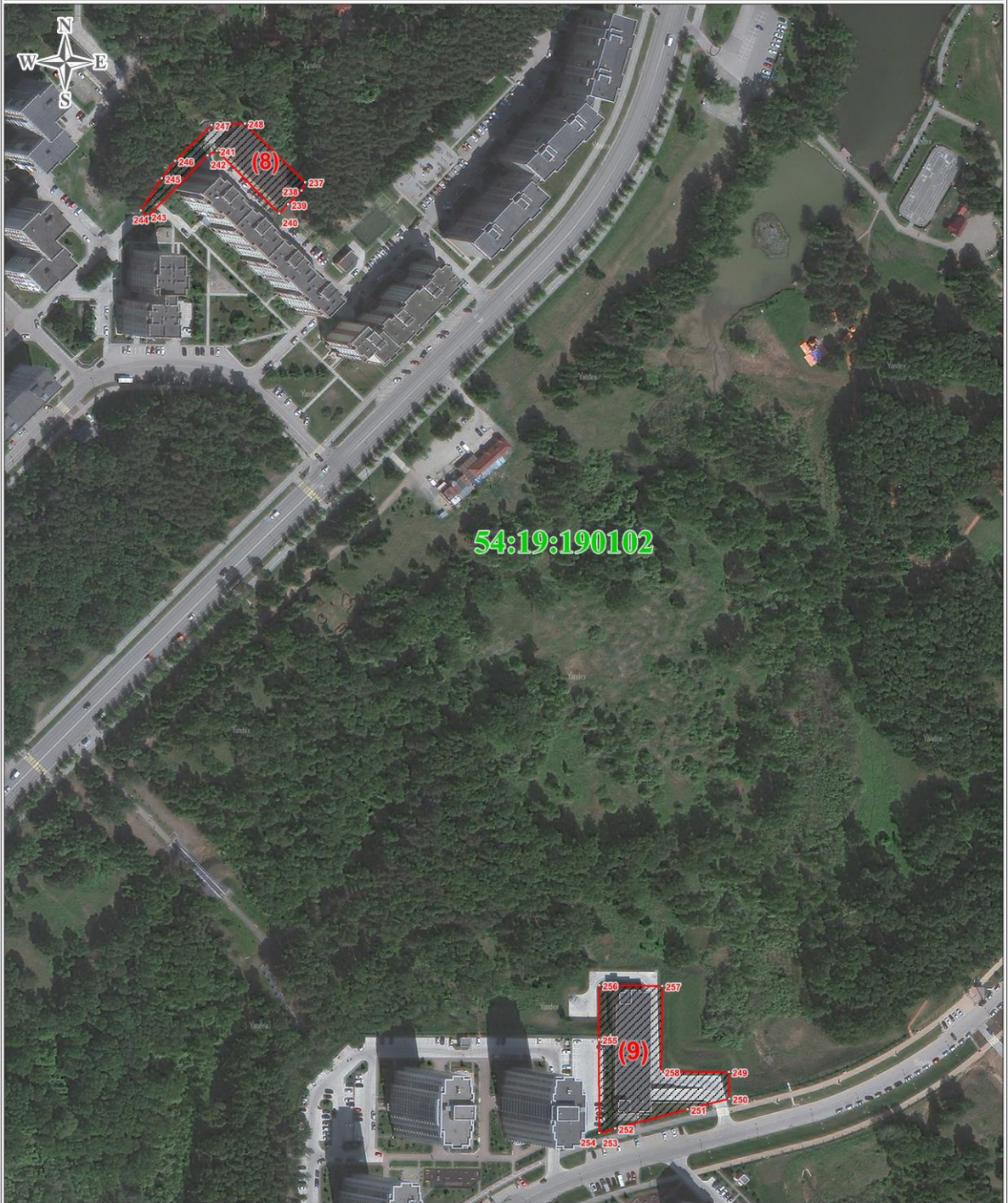

ПЛАН ГРАНИЦ ОБЪЕКТА

Зона объектов автомобильного транспорта (ТА)  
(наименование объекта)



Используемые условные знаки и обозначения:

-  граница муниципального образования
-  граница населенного пункта
-  граница кадастрового деления
-  граница территориальной зоны
-  кадастровый номер кадастрового квартала
-  вновь образованная точка границы, номер

Масштаб 1:2000

И.П. Гавенко Е.В.  
Главный инженер  
Инженерно-технический отдел  
Подпись:  Гавенко Е.В.  
Дата: 14.08.2022 г.





**ОПИСАНИЕ МЕСТОПОЛОЖЕНИЯ ГРАНИЦ**  
**Зона объектов религиозного использования (ОсРи)**  
(наименование объекта, местоположение границ которого описано (далее - объект))

Раздел 1

Сведения об объекте

| Сведения об объекте  |  |  |            |            |     |      |  |  |            |            |   |   |
|--|--|--|------------|------------|-----|------|--|--|------------|------------|---|---|
| № п/п  | Характеристики объекта   | Описание характеристик   |            |            |     |      |  |  |            |            |   |   |
| 1  | 2  | 3  |            |            |     |      |  |  |            |            |   |   |
| 1  | Местоположение объекта   | Российская Федерация, Новосибирская обл., рп Кольцово  |            |            |     |      |  |  |            |            |   |   |
| 2  | Площадь объекта +/- величина погрешности определения площади (Р+/- Дельта Р) | 38232 кв.м ± 68 кв.м   |            |            |     |      |  |  |            |            |   |   |
| 3  | Иные характеристики объекта  | <p>Основные виды разрешенного использования:<br/> Религиозное использование (3.7)<br/> Религиозное управление и образование (3.7.2)<br/> Земельные участки (территории) общего пользования (12.0)<br/> Улично-дорожная сеть (12.0.1)<br/> Благоустройство территории (12.0.2)</p> <p>Условно разрешенные виды использования:<br/> Не устанавливается</p> <p>Вспомогательные виды разрешенного использования:<br/> Коммунальное обслуживание (3.1)<br/> Предоставление коммунальных услуг (3.1.1)</p> <p>Предельные (минимальные и/или максимальные) размеры земельных участков:</p> <table border="1" style="width: 100%; border-collapse: collapse;"> <thead> <tr> <th style="text-align: center;">S min (га)</th> <th style="text-align: center;">S max (га)</th> </tr> </thead> <tbody> <tr> <td style="text-align: center;">0,1</td> <td style="text-align: center;">15,0</td> </tr> <tr> <td style="text-align: center;">Не устанавливается - земельные участки (территории) общего пользования</td> <td style="text-align: center;">Не устанавливается - земельные участки (территории) общего пользования</td> </tr> </tbody> </table> <p>Вне зависимости от территориальной зоны для отдельных видов разрешенного использования земельных участков, в том числе:<br/> Коммунальное обслуживание (3.1):<br/> в части объектов капитального строительства, используемых для поставки воды, тепла, электричества, газа, предоставления услуг связи, отвода канализационных стоков, очистки и уборки объектов недвижимости (котельные, водозаборы, очистные сооружения, насосные станции, водопроводы, линии электропередачи, трансформаторные подстанции, газопроводы, линии связи, телефонные станции, канализация).</p> <table border="1" style="width: 100%; border-collapse: collapse;"> <thead> <tr> <th style="text-align: center;">S min (га)</th> <th style="text-align: center;">S max (га)</th> </tr> </thead> <tbody> <tr> <td style="text-align: center;">Не устанавливается для линейных объектов, 0,01 - для иных</td> <td style="text-align: center;">25,0 - для линейных объектов, 0,15 - для иных</td> </tr> </tbody> </table> | S min (га) | S max (га) | 0,1 | 15,0 | Не устанавливается - земельные участки (территории) общего пользования | Не устанавливается - земельные участки (территории) общего пользования | S min (га) | S max (га) | Не устанавливается для линейных объектов, 0,01 - для иных | 25,0 - для линейных объектов, 0,15 - для иных |
| S min (га)   | S max (га)   |  |            |            |     |      |  |  |            |            |   |   |
| 0,1  | 15,0   |  |            |            |     |      |  |  |            |            |   |   |
| Не устанавливается - земельные участки (территории) общего пользования | Не устанавливается - земельные участки (территории) общего пользования       |  |            |            |     |      |  |  |            |            |   |   |
| S min (га)   | S max (га)   |  |            |            |     |      |  |  |            |            |   |   |
| Не устанавливается для линейных объектов, 0,01 - для иных              | 25,0 - для линейных объектов, 0,15 - для иных                                |  |            |            |     |      |  |  |            |            |   |   |

Раздел 2

| Сведения о местоположении границ объекта                        |               |   |   |  |   |
|---|---------------|---|---|--|---|
| 1. Система координат МСК НСО, зона 4                            |               |   |   |  |   |
| 2. Сведения о характерных точках границ объекта                 |               |   |   |  |   |
| Обозначение<br>характерных<br>точек границ                      | Координаты, м |   | Метод определения<br>координат<br>характерной точки | Средняя<br>квадратическая<br>погрешность<br>положения<br>характерной точки<br>(M <sub>i</sub> ), м | Описание<br>обозначения<br>точка<br>местности (при<br>наличии)    |
|   | X             | Y |   |  |   |
| 1   | 2             | 3 | 4   | 5  | 6   |
| -   | -             | - | -   | -  | -   |
| 3. Сведения о характерных точках части (частей) границы объекта |               |   |   |  |   |
| Обозначение<br>характерных<br>точек части<br>границы            | Координаты, м |   | Метод определения<br>координат<br>характерной точки | Средняя<br>квадратическая<br>погрешность<br>положения<br>характерной точки<br>(M <sub>i</sub> ), м | Описание<br>обозначения<br>точки на<br>местности (при<br>наличии) |
|   | X             | Y |   |  |   |
| 1   | 2             | 3 | 4   | 5  | 6   |
| -   | -             | - | -   | -  | -   |

Раздел 3

| Сведения о местоположении измененных (уточненных) границ объекта |                               |            |   |            |   |   |  |
|--|-------------------------------|------------|---|------------|---|---|--|
| 1. Система координат <u>МСК НСО, зона 4</u>                      |                               |            |   |            |   |   |  |
| 2. Сведения о характерных точках границ объекта                  |                               |            |   |            |   |   |  |
| Обозначение<br>характерных<br>точек границ                       | Существующие<br>координаты, м |            | Измененные<br>(уточненные)<br>координаты, м |            | Метод<br>определения<br>координат<br>характерной<br>точки | Средняя<br>квадратическая<br>погрешность<br>положения<br>характерной<br>точки (Mt), м | Описание<br>обозначения<br>точки на<br>местности<br>(при<br>наличии) |
|  | X                             | Y          | X   | Y          |   |   |  |
| 1  | 2                             | 3          | 4   | 5          | 6   | 7   | 8  |
| Зона1(1)   | -                             | -          | -   | -          | -   | -   | -  |
| 1  | 478223.25                     | 4214753.17 | 478223.25                                   | 4214753.17 | Геодезический метод                                       | 0.10  | -  |
| 2  | 478128.94                     | 4214727.86 | 478128.94                                   | 4214727.86 | Геодезический метод                                       | 0.10  | -  |
| 3  | 478115.65                     | 4214727.78 | 478115.65                                   | 4214727.78 | Геодезический метод                                       | 0.10  | -  |
| 4  | 478115.53                     | 4214727.00 | 478115.53                                   | 4214727.00 | Геодезический метод                                       | 0.10  | -  |
| 5  | 478112.25                     | 4214730.17 | 478112.25                                   | 4214730.17 | Геодезический метод                                       | 0.10  | -  |
| 6  | 478096.20                     | 4214712.17 | 478096.20                                   | 4214712.17 | Геодезический метод                                       | 0.10  | -  |
| 7  | 478095.45                     | 4214711.38 | 478095.45                                   | 4214711.38 | Геодезический метод                                       | 0.10  | -  |
| 8  | 478097.18                     | 4214696.10 | 478097.18                                   | 4214696.10 | Геодезический метод                                       | 0.10  | -  |
| 9  | 478099.31                     | 4214686.00 | 478099.31                                   | 4214686.00 | Геодезический метод                                       | 0.10  | -  |
| 10   | 478101.41                     | 4214675.20 | 478101.41                                   | 4214675.20 | Геодезический метод                                       | 0.10  | -  |
| 11   | 478106.94                     | 4214655.15 | 478106.94                                   | 4214655.15 | Геодезический метод                                       | 0.10  | -  |
| 12   | 478116.39                     | 4214632.52 | 478116.39                                   | 4214632.52 | Геодезический метод                                       | 0.10  | -  |
| 13   | 478118.72                     | 4214627.86 | 478118.72                                   | 4214627.86 | Геодезический метод                                       | 0.10  | -  |
| 14   | 478123.07                     | 4214619.16 | 478123.07                                   | 4214619.16 | Геодезический метод                                       | 0.10  | -  |
| 15   | 478140.31                     | 4214586.96 | 478140.31                                   | 4214586.96 | Геодезический метод                                       | 0.10  | -  |
| 16   | 478147.70                     | 4214574.44 | 478147.70                                   | 4214574.44 | Геодезический метод                                       | 0.10  | -  |
| 17   | 478152.46                     | 4214577.04 | 478152.46                                   | 4214577.04 | Геодезический метод                                       | 0.10  | -  |
| 18   | 478176.92                     | 4214590.34 | 478176.92                                   | 4214590.34 | Геодезический метод                                       | 0.10  | -  |
| 19   | 478208.77                     | 4214600.96 | 478208.77                                   | 4214600.96 | Геодезический метод                                       | 0.10  | -  |
| 20   | 478227.32                     | 4214605.71 | 478227.32                                   | 4214605.71 | Геодезический метод                                       | 0.10  | -  |
| 21   | 478229.00                     | 4214596.51 | 478229.00                                   | 4214596.51 | Геодезический метод                                       | 0.10  | -  |
| 22   | 478243.52                     | 4214600.19 | 478243.52                                   | 4214600.19 | Геодезический метод                                       | 0.10  | -  |
| 23   | 478241.15                     | 4214609.25 | 478241.15                                   | 4214609.25 | Геодезический метод                                       | 0.10  | -  |
| 24   | 478236.80                     | 4214625.83 | 478236.80                                   | 4214625.83 | Геодезический метод                                       | 0.10  | -  |
| 25   | 478256.03                     | 4214630.99 | 478256.03                                   | 4214630.99 | Геодезический метод                                       | 0.10  | -  |

|   |           |            |           |            |                     |      |   |
|---|-----------|------------|-----------|------------|---------------------|------|---|
| 1   | 478223.25 | 4214753.17 | 478223.25 | 4214753.17 | Геодезический метод | 0.10 | - |
| Зона1(2)  | -         | -          | -         | -          | -                   | -    | - |
| 26  | 478171.61 | 4216121.47 | 478171.61 | 4216121.47 | Геодезический метод | 0.10 | - |
| 27  | 478167.94 | 4216118.54 | 478167.94 | 4216118.54 | Геодезический метод | 0.10 | - |
| 28  | 478133.49 | 4216080.08 | 478133.49 | 4216080.08 | Геодезический метод | 0.10 | - |
| 29  | 478099.32 | 4216036.08 | 478099.32 | 4216036.08 | Геодезический метод | 0.10 | - |
| 30  | 478090.58 | 4216029.07 | 478090.58 | 4216029.07 | Геодезический метод | 0.10 | - |
| 31  | 478128.98 | 4215991.62 | 478128.98 | 4215991.62 | Геодезический метод | 0.10 | - |
| 32  | 478145.77 | 4215968.26 | 478145.77 | 4215968.26 | Геодезический метод | 0.10 | - |
| 33  | 478183.94 | 4215897.21 | 478183.94 | 4215897.21 | Геодезический метод | 0.10 | - |
| 34  | 478200.68 | 4215896.83 | 478200.68 | 4215896.83 | Геодезический метод | 0.10 | - |
| 35  | 478239.38 | 4215960.64 | 478239.38 | 4215960.64 | Геодезический метод | 0.10 | - |
| 36  | 478238.02 | 4216056.56 | 478238.02 | 4216056.56 | Геодезический метод | 0.10 | - |
| 26  | 478171.61 | 4216121.47 | 478171.61 | 4216121.47 | Геодезический метод | 0.10 | - |
| 3. Сведения о характерных точках части (частей) границы объекта |           |            |           |            |                     |      |   |
| -   | -         | -          | -         | -          | -                   | -    | - |

| Текстовое описание местоположения границ объекта |          |                              |
|--|----------|------------------------------|
| Прохождение границы                              |          | Описание прохождения границы |
| от точки   | до точки |                              |
| 1  | 2        | 3                            |
| Зона1(1)   | -        | -                            |
| 1  | 2        | -                            |
| 2  | 3        | -                            |
| 3  | 4        | -                            |
| 4  | 5        | -                            |
| 5  | 6        | -                            |
| 6  | 7        | -                            |
| 7  | 8        | -                            |
| 8  | 9        | -                            |
| 9  | 10       | -                            |
| 10   | 11       | -                            |
| 11   | 12       | -                            |
| 12   | 13       | -                            |
| 13   | 14       | -                            |
| 14   | 15       | -                            |
| 15   | 16       | -                            |
| 16   | 17       | -                            |
| 17   | 18       | -                            |
| 18   | 19       | -                            |
| 19   | 20       | -                            |
| 20   | 21       | -                            |
| 21   | 22       | -                            |
| 22   | 23       | -                            |
| 23   | 24       | -                            |
| 24   | 25       | -                            |
| 25   | 1        | -                            |
| Зона1(2)   | -        | -                            |
| 26   | 27       | -                            |
| 27   | 28       | -                            |
| 28   | 29       | -                            |
| 29   | 30       | -                            |
| 30   | 31       | -                            |
| 31   | 32       | -                            |
| 32   | 33       | -                            |
| 33   | 34       | -                            |
| 34   | 35       | -                            |
| 35   | 36       | -                            |
| 36   | 26       | -                            |





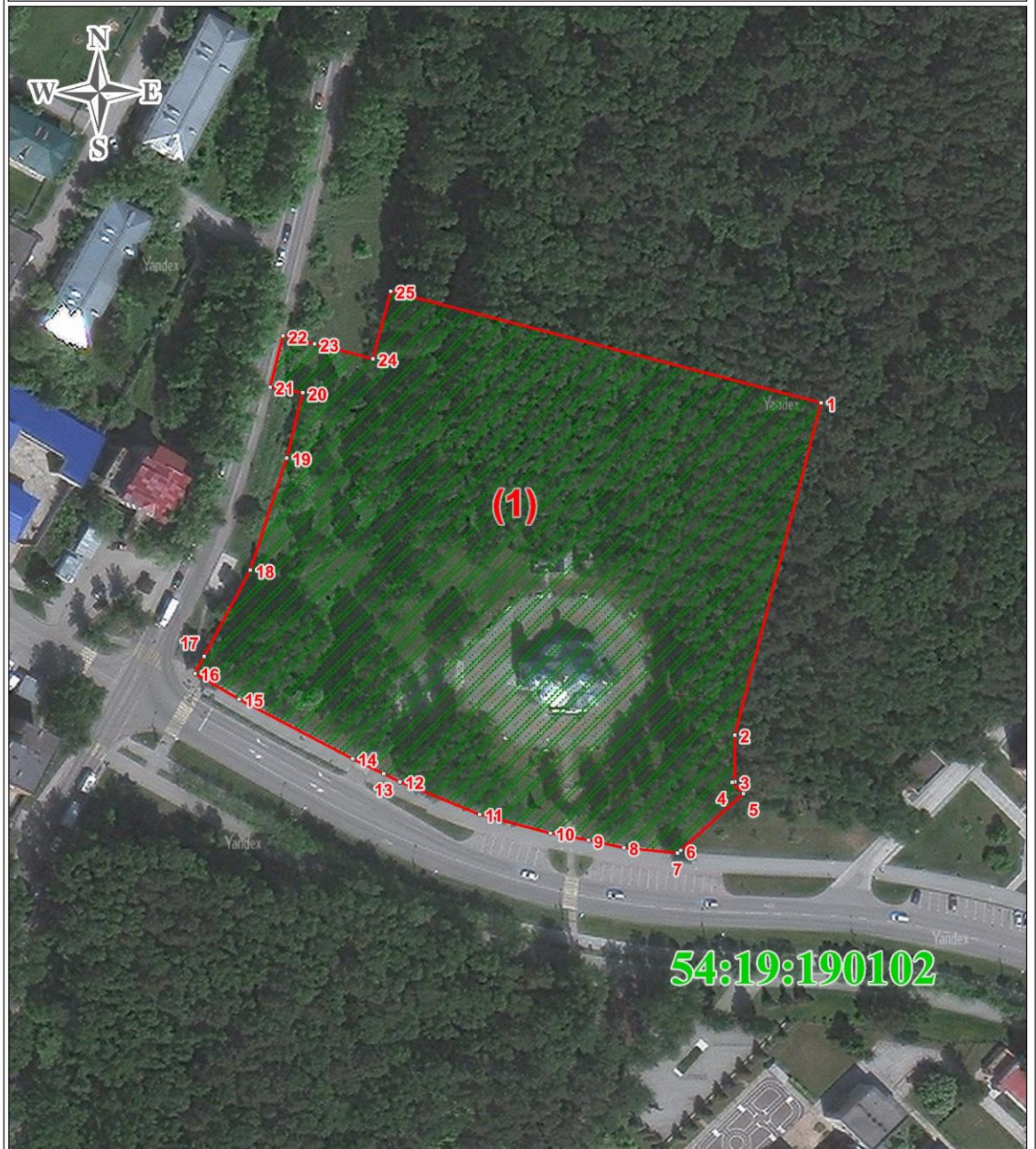

ПЛАН ГРАНИЦ ОБЪЕКТА

Зона объектов религиозного использования (ОсРи)  
(наименование объекта)



Используемые условные знаки и обозначения:

-  граница муниципального образования
-  граница населенного пункта
-  граница кадастрового деления
-  граница территориальной зоны
- 54:19:190102** кадастровый номер кадастрового квартала
-  вновь образованная точка границы, номер

Масштаб 1:1500

КАДАСТРОВЫЙ ИНЖЕНЕР  
ИП Гавенко Е.В.  
Гавенко Екатерина Васильевна  
Подпись \_\_\_\_\_ Гавенко Е.В.  
№ 34-13-509  
Российская Федерация  
Дата "14" 12 2022 г.









ПЛАН ГРАНИЦ ОБЪЕКТА

Зона объектов религиозного использования (ОсРи)  
(наименование объекта)



Используемые условные знаки и обозначения:

Масштаб 1:1500

-  граница муниципального образования
-  граница населенного пункта
-  граница кадастрового деления
-  граница территориальной зоны
-  54:19:190102 кадастровый номер кадастрового квартала
-  11 вновь образованная точка границы, номер

ИП Гавенко Е.В.  
Гавенко  
Екатерина  
Викторовна  
Подпись № 54-13-599  
Гавенко Е.В.  
Дата " 14 " 12 2022 г.

**ОПИСАНИЕ МЕСТОПОЛОЖЕНИЯ ГРАНИЦ**  
**Зона объектов здравоохранения (ОсЗ)**  
(наименование объекта, местоположение границ которого описано (далее - объект))

Раздел 1

Сведения об объекте

| Сведения об объекте  |  |   |            |            |     |      |  |  |            |            |  |  |
|--|--|---|------------|------------|-----|------|--|--|------------|------------|--|--|
| № п/п  | Характеристики объекта   | Описание характеристик  |            |            |     |      |  |  |            |            |  |  |
| 1  | 2  | 3   |            |            |     |      |  |  |            |            |  |  |
| 1  | Местоположение объекта   | Российская Федерация, Новосибирская обл., рп Кольцово   |            |            |     |      |  |  |            |            |  |  |
| 2  | Площадь объекта +/- величина погрешности определения площади (P+/- Дельта P) | 171232 кв.м ± 3621 кв.м   |            |            |     |      |  |  |            |            |  |  |
| 3  | Иные характеристики объекта  | <p>Основные виды разрешенного использования:</p> <p>Коммунальное обслуживание (3.1)<br/> Предоставление коммунальных услуг (3.1.1)<br/> Амбулаторно-поликлиническое обслуживание (3.4.1)<br/> Стационарное медицинское обслуживание (3.4.2)<br/> Земельные участки (территории) общего пользования (12.0)<br/> Улично-дорожная сеть (12.0.1)<br/> Благоустройство территории (12.0.2)</p> <p>Условно разрешенные виды использования:</p> <p>Магазины (4.4)<br/> Склад (6.9)</p> <p>Вспомогательные виды разрешенного использования:</p> <p>Служебные гаражи (4.9)</p> <p>Предельные (минимальные и/или максимальные) размеры земельных участков:</p> <table border="1" style="width: 100%; border-collapse: collapse;"> <thead> <tr> <th style="text-align: center;">S min (га)</th> <th style="text-align: center;">S max (га)</th> </tr> </thead> <tbody> <tr> <td style="text-align: center;">0,1</td> <td style="text-align: center;">15,0</td> </tr> <tr> <td style="text-align: center;">Не устанавливается - земельные участки (территории) общего пользования</td> <td style="text-align: center;">Не устанавливается - земельные участки (территории) общего пользования</td> </tr> </tbody> </table> <p>Вне зависимости от территориальной зоны для отдельных видов разрешенного использования земельных участков, в том числе:</p> <p>Коммунальное обслуживание (3.1):<br/> в части объектов капитального строительства, используемых для поставки воды, тепла, электричества, газа, предоставления услуг связи, отвода канализационных стоков, очистки и уборки объектов недвижимости (котельные, водозаборы, очистные сооружения, насосные станции, водопроводы, линии электропередачи, трансформаторные подстанции, газопроводы, линии связи, телефонные станции, канализация).</p> <table border="1" style="width: 100%; border-collapse: collapse;"> <thead> <tr> <th style="text-align: center;">S min (га)</th> <th style="text-align: center;">S max (га)</th> </tr> </thead> <tbody> <tr> <td style="text-align: center;">Не устанавливается для линейных объектов,<br/>0,01 - для иных</td> <td style="text-align: center;">25,0 - для линейных объектов,<br/>0,15 - для иных</td> </tr> </tbody> </table> | S min (га) | S max (га) | 0,1 | 15,0 | Не устанавливается - земельные участки (территории) общего пользования | Не устанавливается - земельные участки (территории) общего пользования | S min (га) | S max (га) | Не устанавливается для линейных объектов,<br>0,01 - для иных | 25,0 - для линейных объектов,<br>0,15 - для иных |
| S min (га)   | S max (га)   |   |            |            |     |      |  |  |            |            |  |  |
| 0,1  | 15,0   |   |            |            |     |      |  |  |            |            |  |  |
| Не устанавливается - земельные участки (территории) общего пользования | Не устанавливается - земельные участки (территории) общего пользования       |   |            |            |     |      |  |  |            |            |  |  |
| S min (га)   | S max (га)   |   |            |            |     |      |  |  |            |            |  |  |
| Не устанавливается для линейных объектов,<br>0,01 - для иных           | 25,0 - для линейных объектов,<br>0,15 - для иных                             |   |            |            |     |      |  |  |            |            |  |  |

Раздел 2

| Сведения о местоположении границ объекта        |               |            |   |  |  |
|---|---------------|------------|---|--|--|
| 1. Система координат МСК НСО, зона 4            |               |            |   |  |  |
| 2. Сведения о характерных точках границ объекта |               |            |   |  |  |
| Обозначение<br>характерных<br>точек границ      | Координаты, м |            | Метод определения<br>координат<br>характерной точки | Средняя<br>квадратическая<br>погрешность<br>положения<br>характерной точки<br>(M), м | Описание<br>обозначения<br>точка<br>местности (при<br>наличии) |
|   | X             | Y          |   |  |  |
| 1   | 2             | 3          | 4   | 5  | 6  |
| Зона1(1)  | -             | -          | -   | -  | -  |
| 1   | 478047.59     | 4215300.25 | Картометрический<br>метод                           | 2.50   | -  |
| 2   | 478037.73     | 4215290.06 | Картометрический<br>метод                           | 2.50   | -  |
| 3   | 478034.49     | 4215286.75 | Картометрический<br>метод                           | 2.50   | -  |
| 4   | 478006.00     | 4215257.29 | Картометрический<br>метод                           | 2.50   | -  |
| 5   | 477995.23     | 4215246.15 | Картометрический<br>метод                           | 2.50   | -  |
| 6   | 477986.02     | 4215236.65 | Картометрический<br>метод                           | 2.50   | -  |
| 7   | 478014.10     | 4215209.75 | Картометрический<br>метод                           | 2.50   | -  |
| 8   | 478024.15     | 4215200.12 | Картометрический<br>метод                           | 2.50   | -  |
| 9   | 478050.35     | 4215227.12 | Картометрический<br>метод                           | 2.50   | -  |
| 10  | 478055.84     | 4215233.51 | Картометрический<br>метод                           | 2.50   | -  |
| 11  | 478090.13     | 4215273.43 | Картометрический<br>метод                           | 2.50   | -  |
| 12  | 478083.13     | 4215280.82 | Картометрический<br>метод                           | 2.50   | -  |
| 13  | 478080.25     | 4215277.52 | Картометрический<br>метод                           | 2.50   | -  |
| 14  | 478060.92     | 4215297.82 | Картометрический<br>метод                           | 2.50   | -  |
| 1   | 478047.59     | 4215300.25 | Картометрический<br>метод                           | 2.50   | -  |
| Зона1(2)  | -             | -          | -   | -  | -  |
| 15  | 479095.42     | 4216409.24 | Картометрический<br>метод                           | 2.50   | -  |
| 16  | 479079.05     | 4216391.82 | Картометрический<br>метод                           | 2.50   | -  |
| 17  | 479077.38     | 4216390.05 | Картометрический<br>метод                           | 2.50   | -  |
| 18  | 479070.50     | 4216382.74 | Картометрический<br>метод                           | 2.50   | -  |
| 19  | 479043.68     | 4216354.66 | Картометрический<br>метод                           | 2.50   | -  |
| 20  | 479013.63     | 4216324.33 | Картометрический<br>метод                           | 2.50   | -  |
| 21  | 478995.79     | 4216306.95 | Картометрический<br>метод                           | 2.50   | -  |
| 22  | 478995.69     | 4216306.90 | Картометрический<br>метод                           | 2.50   | -  |
| 23  | 478947.31     | 4216259.57 | Картометрический<br>метод                           | 2.50   | -  |
| 24  | 478947.02     | 4216259.29 | Картометрический                                    | 2.50   | -  |

|    |           |            | метод                  |      |   |
|----|-----------|------------|------------------------|------|---|
| 25 | 478940.19 | 4216252.46 | Картометрический метод | 2.50 | – |
| 26 | 478930.75 | 4216237.37 | Картометрический метод | 2.50 | – |
| 27 | 478925.63 | 4216229.08 | Картометрический метод | 2.50 | – |
| 28 | 478919.62 | 4216217.59 | Картометрический метод | 2.50 | – |
| 29 | 478906.83 | 4216188.93 | Картометрический метод | 2.50 | – |
| 30 | 478903.98 | 4216182.87 | Картометрический метод | 2.50 | – |
| 31 | 478902.39 | 4216176.64 | Картометрический метод | 2.50 | – |
| 32 | 478889.45 | 4216126.44 | Картометрический метод | 2.50 | – |
| 33 | 478887.34 | 4216120.16 | Картометрический метод | 2.50 | – |
| 34 | 478881.00 | 4216101.33 | Картометрический метод | 2.50 | – |
| 35 | 478842.91 | 4215994.23 | Картометрический метод | 2.50 | – |
| 36 | 478881.63 | 4215953.14 | Картометрический метод | 2.50 | – |
| 37 | 478872.99 | 4215944.32 | Картометрический метод | 2.50 | – |
| 38 | 478836.58 | 4215907.32 | Картометрический метод | 2.50 | – |
| 39 | 478803.24 | 4215930.39 | Картометрический метод | 2.50 | – |
| 40 | 478773.60 | 4215898.97 | Картометрический метод | 2.50 | – |
| 41 | 478811.28 | 4215861.76 | Картометрический метод | 2.50 | – |
| 42 | 478852.73 | 4215818.70 | Картометрический метод | 2.50 | – |
| 43 | 478858.89 | 4215812.30 | Картометрический метод | 2.50 | – |
| 44 | 478871.33 | 4215799.12 | Картометрический метод | 2.50 | – |
| 45 | 478886.35 | 4215783.19 | Картометрический метод | 2.50 | – |
| 46 | 478895.45 | 4215773.64 | Картометрический метод | 2.50 | – |
| 47 | 478906.70 | 4215760.72 | Картометрический метод | 2.50 | – |
| 48 | 478918.00 | 4215768.20 | Картометрический метод | 2.50 | – |
| 49 | 478969.53 | 4215802.36 | Картометрический метод | 2.50 | – |
| 50 | 479013.08 | 4215831.23 | Картометрический метод | 2.50 | – |
| 51 | 479065.93 | 4215822.41 | Картометрический метод | 2.50 | – |
| 52 | 478996.77 | 4215893.10 | Картометрический метод | 2.50 | – |
| 53 | 478978.70 | 4215911.36 | Картометрический метод | 2.50 | – |
| 54 | 479026.60 | 4215960.48 | Картометрический метод | 2.50 | – |
| 55 | 479068.57 | 4216003.03 | Картометрический метод | 2.50 | – |
| 56 | 479072.06 | 4216004.94 | Картометрический метод | 2.50 | – |
| 57 | 479075.49 | 4216004.51 | Картометрический метод | 2.50 | – |
| 58 | 479161.31 | 4215920.51 | Картометрический       | 2.50 | – |

|    |           |            | метод                  |      |   |
|----|-----------|------------|------------------------|------|---|
| 59 | 479176.72 | 4215904.21 | Картометрический метод | 2.50 | – |
| 60 | 479374.86 | 4216003.00 | Картометрический метод | 2.50 | – |
| 61 | 479309.30 | 4216074.70 | Картометрический метод | 2.50 | – |
| 62 | 479315.94 | 4216141.02 | Картометрический метод | 2.50 | – |
| 63 | 479313.02 | 4216137.91 | Картометрический метод | 2.50 | – |
| 64 | 479259.94 | 4216081.41 | Картометрический метод | 2.50 | – |
| 65 | 479244.75 | 4216094.91 | Картометрический метод | 2.50 | – |
| 66 | 479243.21 | 4216093.48 | Картометрический метод | 2.50 | – |
| 67 | 479242.45 | 4216092.77 | Картометрический метод | 2.50 | – |
| 68 | 479232.73 | 4216101.78 | Картометрический метод | 2.50 | – |
| 69 | 479224.82 | 4216110.49 | Картометрический метод | 2.50 | – |
| 70 | 479222.12 | 4216107.64 | Картометрический метод | 2.50 | – |
| 71 | 479214.76 | 4216100.30 | Картометрический метод | 2.50 | – |
| 72 | 479205.45 | 4216109.32 | Картометрический метод | 2.50 | – |
| 73 | 479199.87 | 4216114.52 | Картометрический метод | 2.50 | – |
| 74 | 479192.67 | 4216106.95 | Картометрический метод | 2.50 | – |
| 75 | 479189.83 | 4216109.67 | Картометрический метод | 2.50 | – |
| 76 | 479185.84 | 4216113.49 | Картометрический метод | 2.50 | – |
| 77 | 479201.38 | 4216129.59 | Картометрический метод | 2.50 | – |
| 78 | 479196.57 | 4216134.22 | Картометрический метод | 2.50 | – |
| 79 | 479196.79 | 4216141.02 | Картометрический метод | 2.50 | – |
| 80 | 479204.44 | 4216148.96 | Картометрический метод | 2.50 | – |
| 81 | 479184.97 | 4216166.71 | Картометрический метод | 2.50 | – |
| 82 | 479245.05 | 4216230.20 | Картометрический метод | 2.50 | – |
| 83 | 479282.89 | 4216194.09 | Картометрический метод | 2.50 | – |
| 84 | 479317.93 | 4216160.85 | Картометрический метод | 2.50 | – |
| 85 | 479319.19 | 4216173.44 | Картометрический метод | 2.50 | – |
| 86 | 479321.20 | 4216193.49 | Картометрический метод | 2.50 | – |
| 87 | 479310.13 | 4216182.03 | Картометрический метод | 2.50 | – |
| 88 | 479297.81 | 4216193.80 | Картометрический метод | 2.50 | – |
| 89 | 479285.35 | 4216205.69 | Картометрический метод | 2.50 | – |
| 90 | 479247.56 | 4216241.96 | Картометрический метод | 2.50 | – |
| 91 | 479250.87 | 4216245.33 | Картометрический метод | 2.50 | – |
| 92 | 479268.96 | 4216263.96 | Картометрический метод | 2.50 | – |



|  |               |            |   |   |   |
|--|---------------|------------|---|---|---|
|  |               |            | метод   |   |   |
| 93   | 479279.09     | 4216274.26 | Картометрический метод                        | 2.50  | –   |
| 94   | 479268.52     | 4216282.93 | Картометрический метод                        | 2.50  | –   |
| 95   | 479261.97     | 4216288.30 | Картометрический метод                        | 2.50  | –   |
| 96   | 479098.50     | 4216407.36 | Картометрический метод                        | 2.50  | –   |
| 15   | 479095.42     | 4216409.24 | Картометрический метод                        | 2.50  | –   |
| –  | –             | –          | –   | –   | –   |
| 97   | 479032.73     | 4216162.67 | Картометрический метод                        | 2.50  | –   |
| 98   | 479020.95     | 4216174.41 | Картометрический метод                        | 2.50  | –   |
| 99   | 478969.19     | 4216121.45 | Картометрический метод                        | 2.50  | –   |
| 100  | 478978.97     | 4216112.18 | Картометрический метод                        | 2.50  | –   |
| 101  | 478981.41     | 4216109.90 | Картометрический метод                        | 2.50  | –   |
| 102  | 478981.80     | 4216109.50 | Картометрический метод                        | 2.50  | –   |
| 103  | 478990.68     | 4216100.84 | Картометрический метод                        | 2.50  | –   |
| 104  | 479060.46     | 4216032.91 | Картометрический метод                        | 2.50  | –   |
| 105  | 479109.68     | 4216077.50 | Картометрический метод                        | 2.50  | –   |
| 106  | 479098.88     | 4216087.95 | Картометрический метод                        | 2.50  | –   |
| 107  | 479101.44     | 4216096.58 | Картометрический метод                        | 2.50  | –   |
| 108  | 479093.00     | 4216104.58 | Картометрический метод                        | 2.50  | –   |
| 109  | 479063.61     | 4216133.63 | Картометрический метод                        | 2.50  | –   |
| 97   | 479032.73     | 4216162.67 | Картометрический метод                        | 2.50  | –   |
| <b>3. Сведения о характерных точках части (частей) границы объекта</b> |               |            |   |   |   |
| Обозначение характерных точек части границы                            | Координаты, м |            | Метод определения координат характерной точки | Средняя квадратическая погрешность положения характерной точки (M), м | Описание обозначения точки на местности (при наличии) |
|  | X             | Y          |   |   |   |
| 1  | 2             | 3          | 4   | 5   | 6   |
| –  | –             | –          | –   | –   | –   |

Раздел 3

| Сведения о местоположении измененных (уточненных) границ объекта |                               |   |   |   |   |   |  |
|--|-------------------------------|---|---|---|---|---|--|
| 1. Система координат <u>МСК НСО, зона 4</u>                      |                               |   |   |   |   |   |  |
| 2. Сведения о характерных точках границ объекта                  |                               |   |   |   |   |   |  |
| Обозначение<br>характерных<br>точек границ                       | Существующие<br>координаты, м |   | Измененные<br>(уточненные)<br>координаты, м |   | Метод<br>определения<br>координат<br>характерной<br>точки | Средняя<br>квадратическая<br>погрешность<br>положения<br>характерной<br>точки (Mt), м | Описание<br>обозначения<br>точки на<br>местности<br>(при<br>наличии) |
|  | X                             | Y | X   | Y |   |   |  |
| 1  | 2                             | 3 | 4   | 5 | 6   | 7   | 8  |
| -  | -                             | - | -   | - | -   | -   | -  |
| 3. Сведения о характерных точках части (частей) границы объекта  |                               |   |   |   |   |   |  |
| -  | -                             | - | -   | - | -   | -   | -  |



| Текстовое описание местоположения границ объекта |          |                              |
|--|----------|------------------------------|
| Прохождение границы                              |          | Описание прохождения границы |
| от точки   | до точки |                              |
| 1  | 2        | 3                            |
| Зона1(1)   | -        | -                            |
| 1  | 2        | -                            |
| 2  | 3        | -                            |
| 3  | 4        | -                            |
| 4  | 5        | -                            |
| 5  | 6        | -                            |
| 6  | 7        | -                            |
| 7  | 8        | -                            |
| 8  | 9        | -                            |
| 9  | 10       | -                            |
| 10   | 11       | -                            |
| 11   | 12       | -                            |
| 12   | 13       | -                            |
| 13   | 14       | -                            |
| 14   | 1        | -                            |
| Зона1(2)   | -        | -                            |
| 15   | 16       | -                            |
| 16   | 17       | -                            |
| 17   | 18       | -                            |
| 18   | 19       | -                            |
| 19   | 20       | -                            |
| 20   | 21       | -                            |
| 21   | 22       | -                            |
| 22   | 23       | -                            |
| 23   | 24       | -                            |
| 24   | 25       | -                            |
| 25   | 26       | -                            |
| 26   | 27       | -                            |
| 27   | 28       | -                            |
| 28   | 29       | -                            |
| 29   | 30       | -                            |
| 30   | 31       | -                            |
| 31   | 32       | -                            |
| 32   | 33       | -                            |
| 33   | 34       | -                            |
| 34   | 35       | -                            |
| 35   | 36       | -                            |
| 36   | 37       | -                            |
| 37   | 38       | -                            |
| 38   | 39       | -                            |
| 39   | 40       | -                            |
| 40   | 41       | -                            |
| 41   | 42       | -                            |
| 42   | 43       | -                            |
| 43   | 44       | -                            |
| 44   | 45       | -                            |
| 45   | 46       | -                            |
| 46   | 47       | -                            |
| 47   | 48       | -                            |
| 48   | 49       | -                            |
| 49   | 50       | -                            |
| 50   | 51       | -                            |

|     |     |   |
|-----|-----|---|
| 51  | 52  | - |
| 52  | 53  | - |
| 53  | 54  | - |
| 54  | 55  | - |
| 55  | 56  | - |
| 56  | 57  | - |
| 57  | 58  | - |
| 58  | 59  | - |
| 59  | 60  | - |
| 60  | 61  | - |
| 61  | 62  | - |
| 62  | 63  | - |
| 63  | 64  | - |
| 64  | 65  | - |
| 65  | 66  | - |
| 66  | 67  | - |
| 67  | 68  | - |
| 68  | 69  | - |
| 69  | 70  | - |
| 70  | 71  | - |
| 71  | 72  | - |
| 72  | 73  | - |
| 73  | 74  | - |
| 74  | 75  | - |
| 75  | 76  | - |
| 76  | 77  | - |
| 77  | 78  | - |
| 78  | 79  | - |
| 79  | 80  | - |
| 80  | 81  | - |
| 81  | 82  | - |
| 82  | 83  | - |
| 83  | 84  | - |
| 84  | 85  | - |
| 85  | 86  | - |
| 86  | 87  | - |
| 87  | 88  | - |
| 88  | 89  | - |
| 89  | 90  | - |
| 90  | 91  | - |
| 91  | 92  | - |
| 92  | 93  | - |
| 93  | 94  | - |
| 94  | 95  | - |
| 95  | 96  | - |
| 96  | 15  | - |
| -   | -   | - |
| 97  | 98  | - |
| 98  | 99  | - |
| 99  | 100 | - |
| 100 | 101 | - |
| 101 | 102 | - |
| 102 | 103 | - |
| 103 | 104 | - |
| 104 | 105 | - |
| 105 | 106 | - |
| 106 | 107 | - |





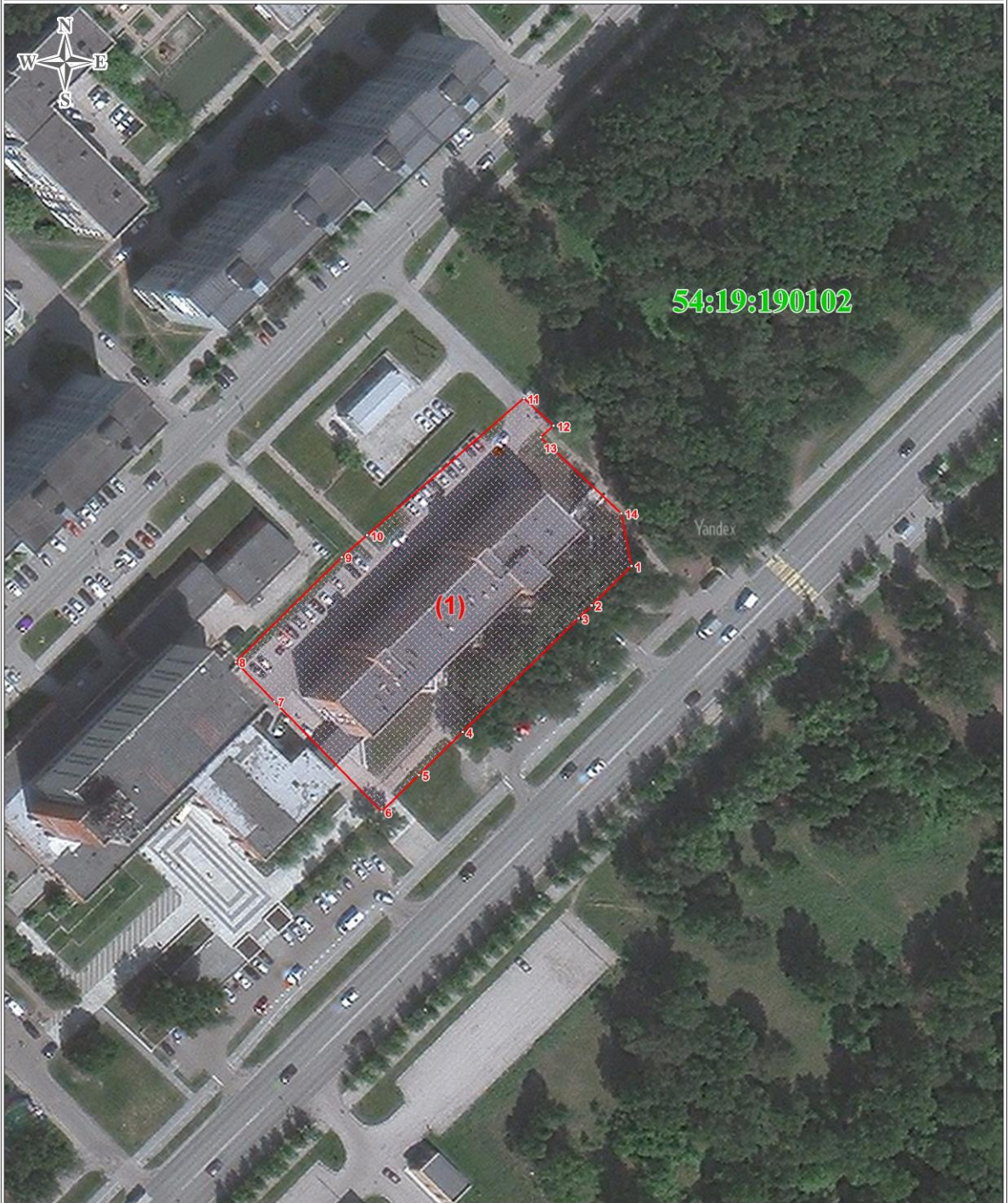

|     |     |   |
|-----|-----|---|
| 107 | 108 | - |
| 108 | 109 | - |
| 109 | 97  | - |

ПЛАН ГРАНИЦ ОБЪЕКТА

Зона объектов здравоохранения (ОзЗ)  
(наименование объекта)



Используемые условные знаки и обозначения:

-  граница муниципального образования
-  граница населенного пункта
-  граница кадастрового деления
-  граница территориальной зоны
-  кадастровый номер кадастрового квартала
-  вновь образованная точка границы, номер

Масштаб 1:900

И.П. Гавенко Е.В.  
Гавенко  
Евгений  
Васильевич  
Подпись  
№ 54-13-2/09  
Гавенко Е.В.  
Дата "14" 12 2022 г.







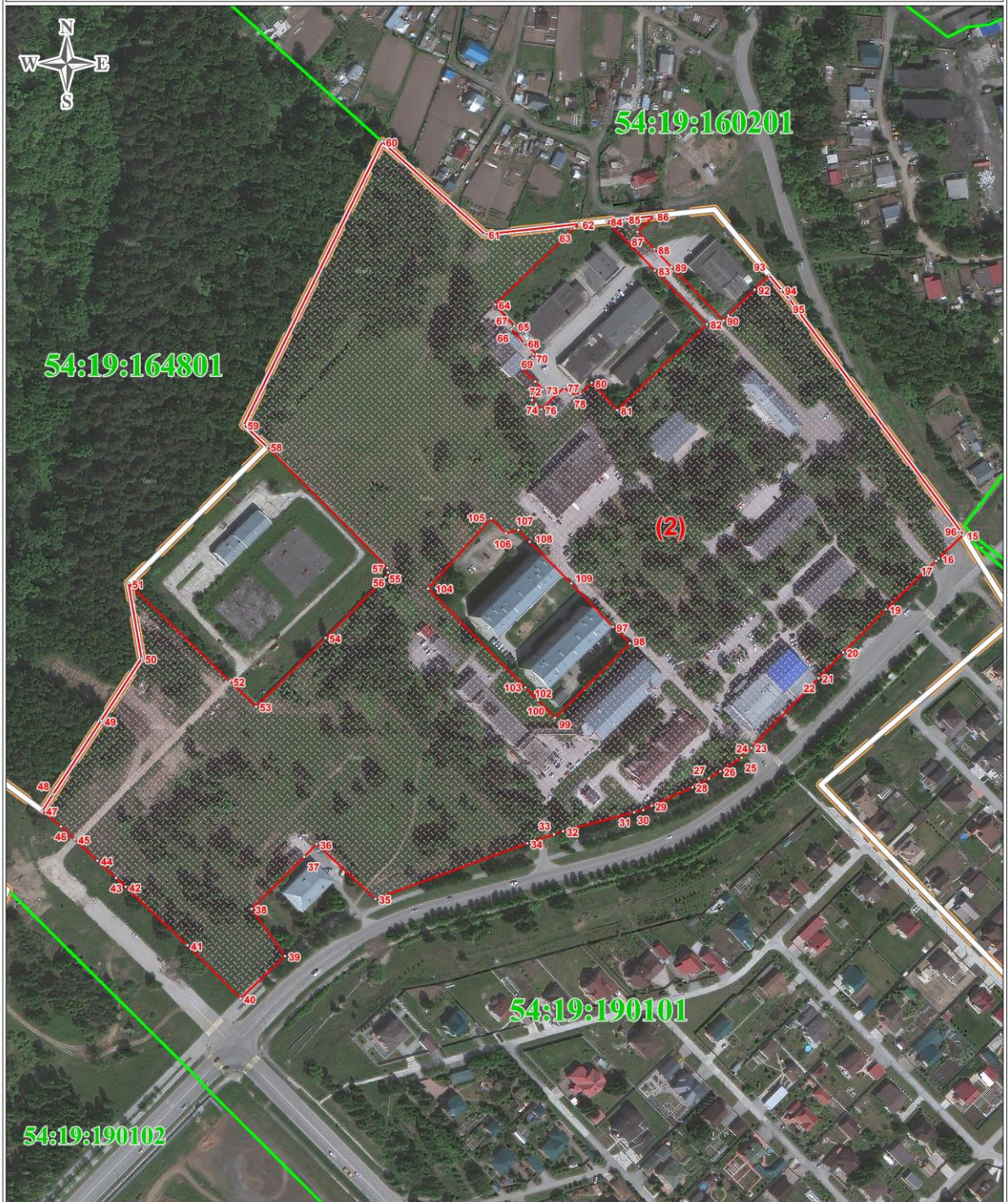

ПЛАН ГРАНИЦ ОБЪЕКТА

Зона объектов здравоохранения (ОсЗ)  
(наименование объекта)



Используемые условные знаки и обозначения:

-  граница муниципального образования
-  граница населенного пункта
-  граница кадастрового деления
-  граница территориальной зоны
-  кадастровый номер кадастрового квартала
-  вновь образованная точка границы, номер

Масштаб 1:2500

ИП Гавенко Е.В.  
Гавенко Э.  
Екатерина  
Владимир  
Подпись  
Гавенко Е.В.  
Дата 14.12.2022 г.